

**COMUNE DI FANO**  
**LOCALITA' MADONNA PONTE**  
**AREA EX ZUCCHERIFICIO**

VARIANTE PARZIALE AL P.R.G. COMUNALE  
 REDATTA AI SENSI DELLA  
 L.R. 34/92, ART. 15, COMMA 4

PROPONENTE  
 MADONNA PONTE S.R.L.

PROGETTO  
 VIVARIUM S.R.L.

OGGETTO  
 PROGETTO DEL VERDE  
 PLANIMETRIA PROGETTO

SCALA 1:1.000  
 TAV N° V01 /B

**PLANIMETRIA PROGETTO - scala 1:1.000**

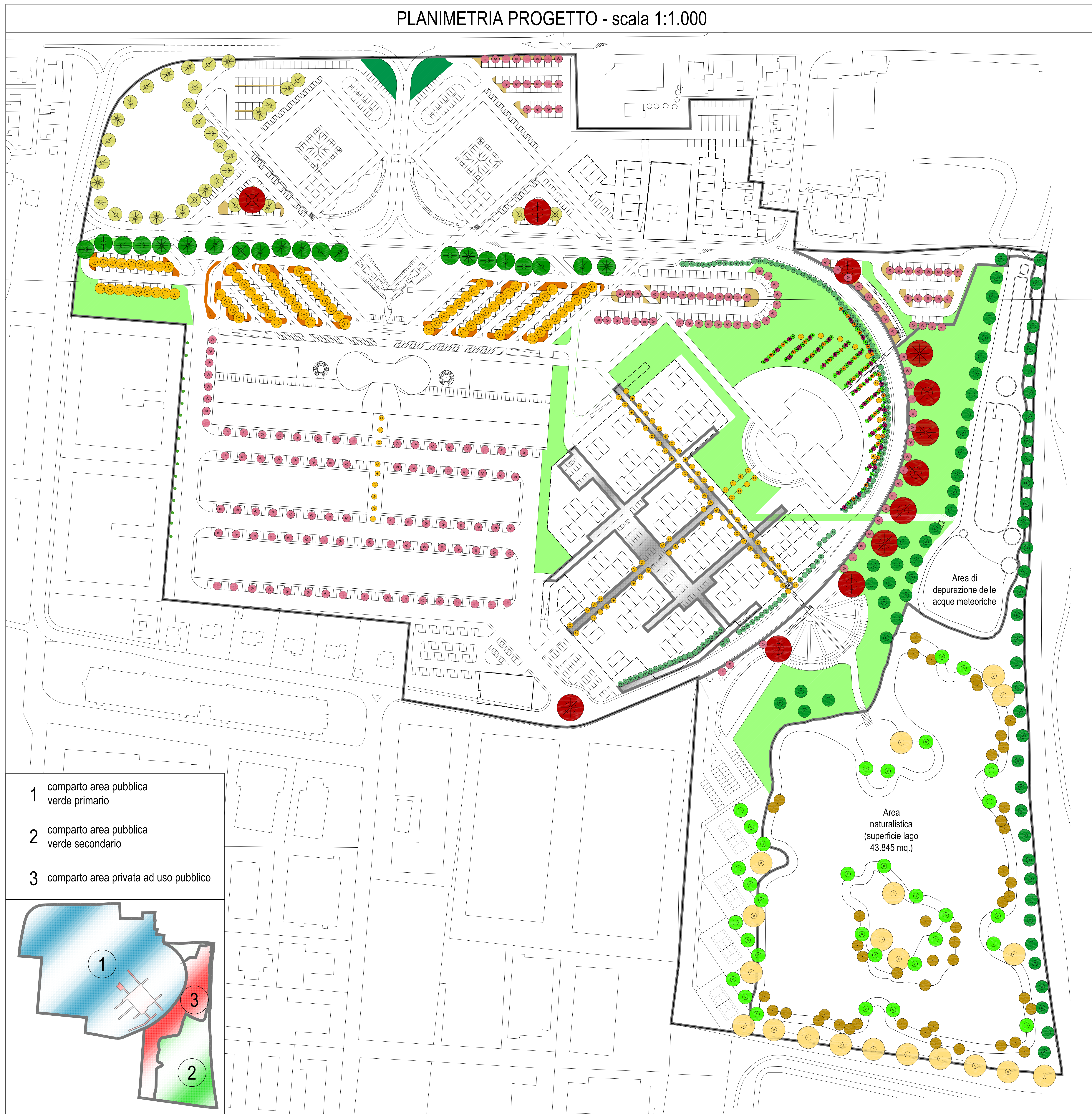

**PIANTUMAZIONI**

Piante di progetto		QUANTITA'		
		1	2	3
<b>Chioma grande</b>				
	platano <i>platanor</i>	n° 21	n° -	n° -
	farnia <i>quercus robur</i>	n° 3	n° 1	n° 8
	tiglio <i>lilja platyphyllos</i>	n° 33	n° -	n° -
	salice bianco <i>salix alba</i>	n° -	n° 16	n° 4
	salice piangente <i>salix tristis</i>	n° -	n° 20	n° 12
	pino domestico <i>pinus pinea</i>	n° -	n° 36	n° 30
<b>Chioma media</b>				
	moro <i>morus bombycis</i>	n° 79	n° -	n° -
	albero di Giuda <i>cercis siliquastrum</i>	n° 145	n° 25	n° 20
	pioppo cipressino <i>populus nigra italica</i>	n° 93	n° -	n° 22
	melo <i>malus red sentynel</i>	n° 27	n° -	n° 74
	salici minori	n° -	n° 46	n° -
<b>Chioma piccola e arbusti</b>				
	alloro <i>laurus nobilis</i>	n° 32	n° -	n° -
	nocciolo <i>corylus avellana</i>	n° 38	n° -	n° -
	corbezzolo <i>arbutus unedo</i>	n° 69	n° -	n° -
	melograno <i>punica granatum</i>	n° 33	n° -	n° -
<b>Tappezzanti e Prato</b>				
	crespino <i>berberis</i>	mq. 1.392	mq. 820	mq. -
	colognastro <i>cotoneaster</i>	mq. 2.878	mq. -	mq. -
	rosmarino <i>rosmarinus officinalis</i>	mq. 792	mq. -	mq. -
	manto erboso <i>misto di graminacee</i>	mq. 39.154	mq. 410	mq. 15981

area privata ad uso pubblico

- 1 comparto area pubblica verde primario
- 2 comparto area pubblica verde secondario
- 3 comparto area privata ad uso pubblico

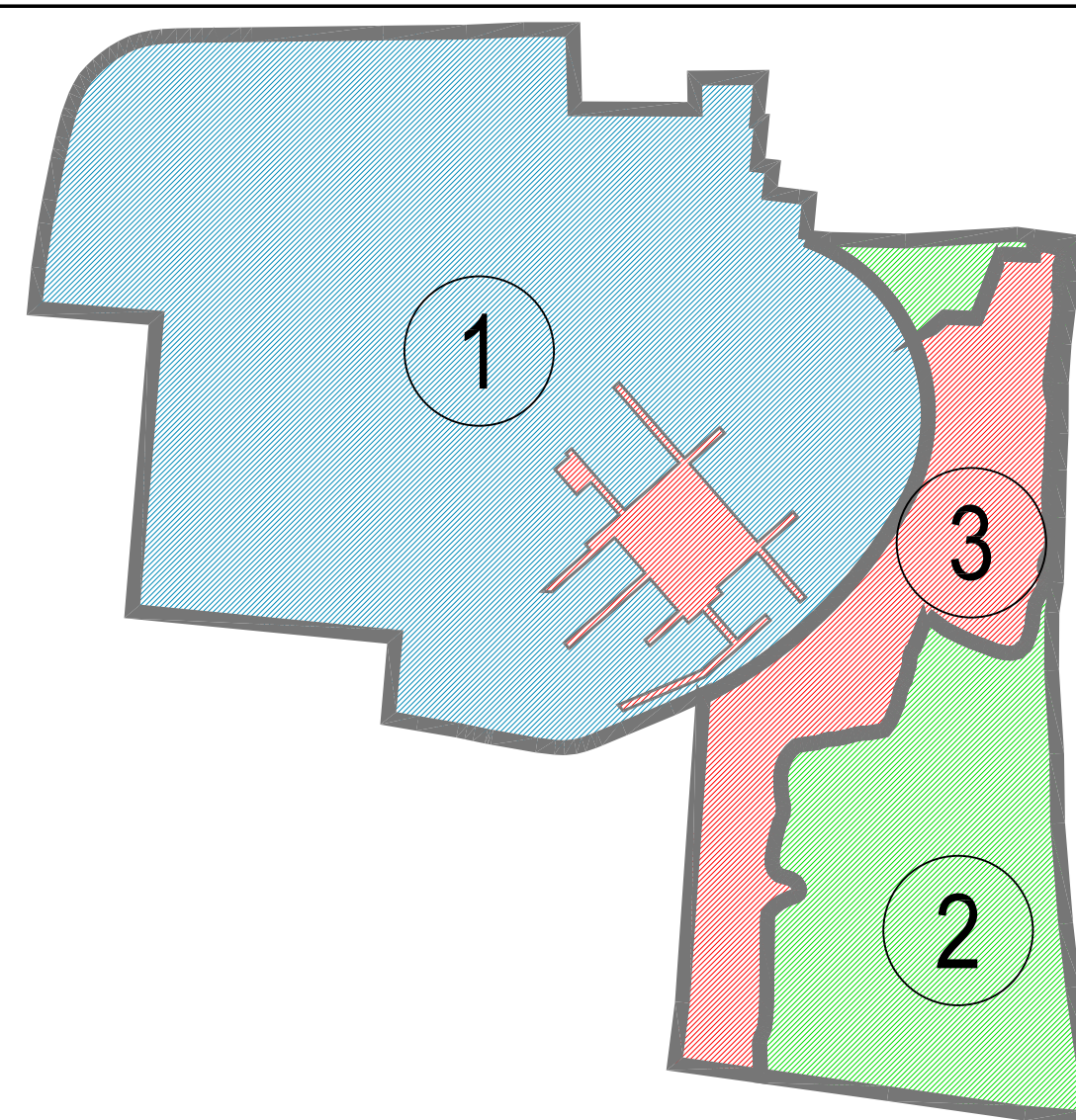

Area di depurazione delle acque meteoriche

Area naturalistica (superficie lago 43.845 mq.)