

COMUNE DI FANO
 PROVINCIA DI PESARO E URBINO

Proprietà: PAOLI ALFEO - C.F. 02454240439

Comitente: HOTEL RESORTS PIZZERIA OREO di Bardi Alfio - P.I.A. 0055901043

ATTIVAZIONE DI PROCEDURA AI SENSI DELL'ART. 8 D.P.R. 160/2010 PER VARIANTE URBANISTICA ED ISTANZA PER RILASCIO DI TITOLO UNICO E PERMESSO DI COSTRUIRE OPERE DI MANUTENZIONE STRAORDINARIA FINALIZZATE ALL'ABBATTIMENTO DI BARRIERE ARCHITETTONICHE E RIORDINO VOLUMETRICO



Marco Foglioli
 ARCHITETTO

Via Roma, 1 - 06100 - FANO (PU)

Calcolo e studio:

Paolo Magelli
 INGEGNERE

Via Roma, 1 - 06100 - FANO (PU)

PROSPETTI STATO AUTORIZZATO
 PROSPETTI STATO DI PROGETTO

PROSPETTIVA	Scala	NO.	ES.
A	1:100	4	0
B			

TOTALE AUTORIZZAZIONE: 1000 mq
 TOTALE SUPERFICIE COPERTA: 1000 mq
 C.A.M. (AUTORIZZAZIONE): 1000 mq
 C.A.M. (AUTORIZZAZIONE): 1000 mq
 C.A.M. (AUTORIZZAZIONE): 1000 mq

Disegnato: 18 FEBBRE 2017
 VSTB

E' vietata la ristampa e la riproduzione senza permesso di scritto dell'editore senza previa autorizzazione del progettista.

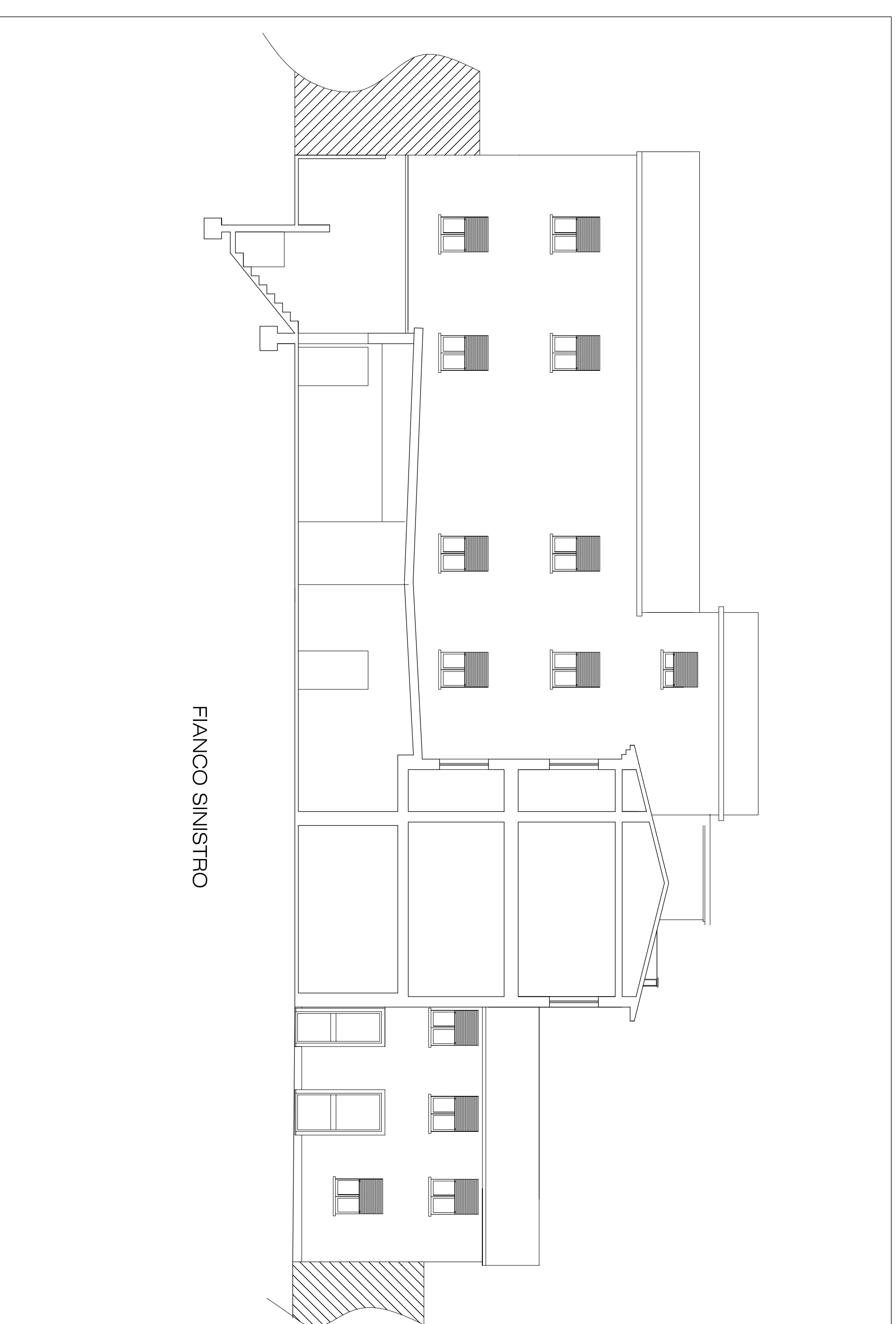
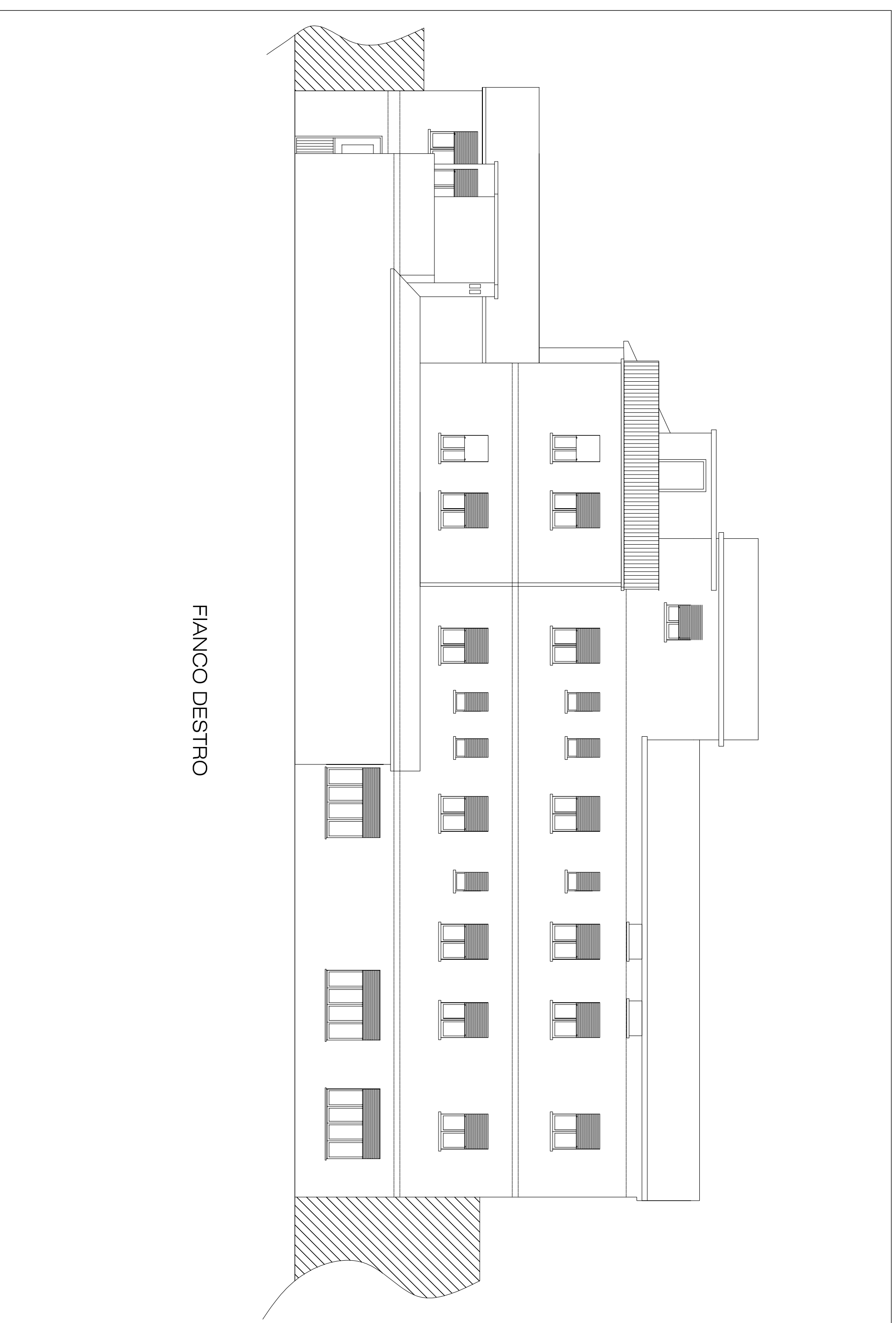
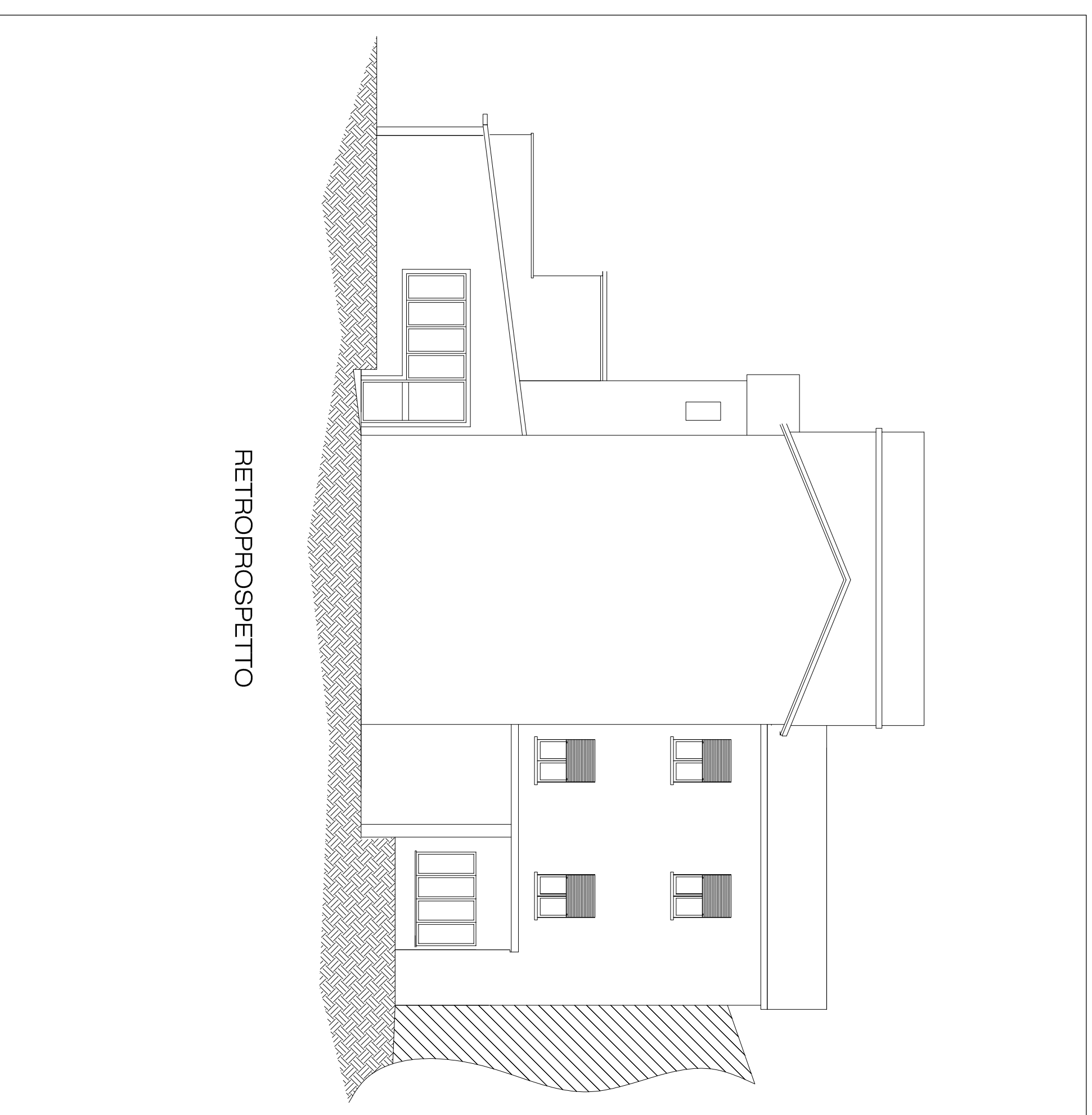
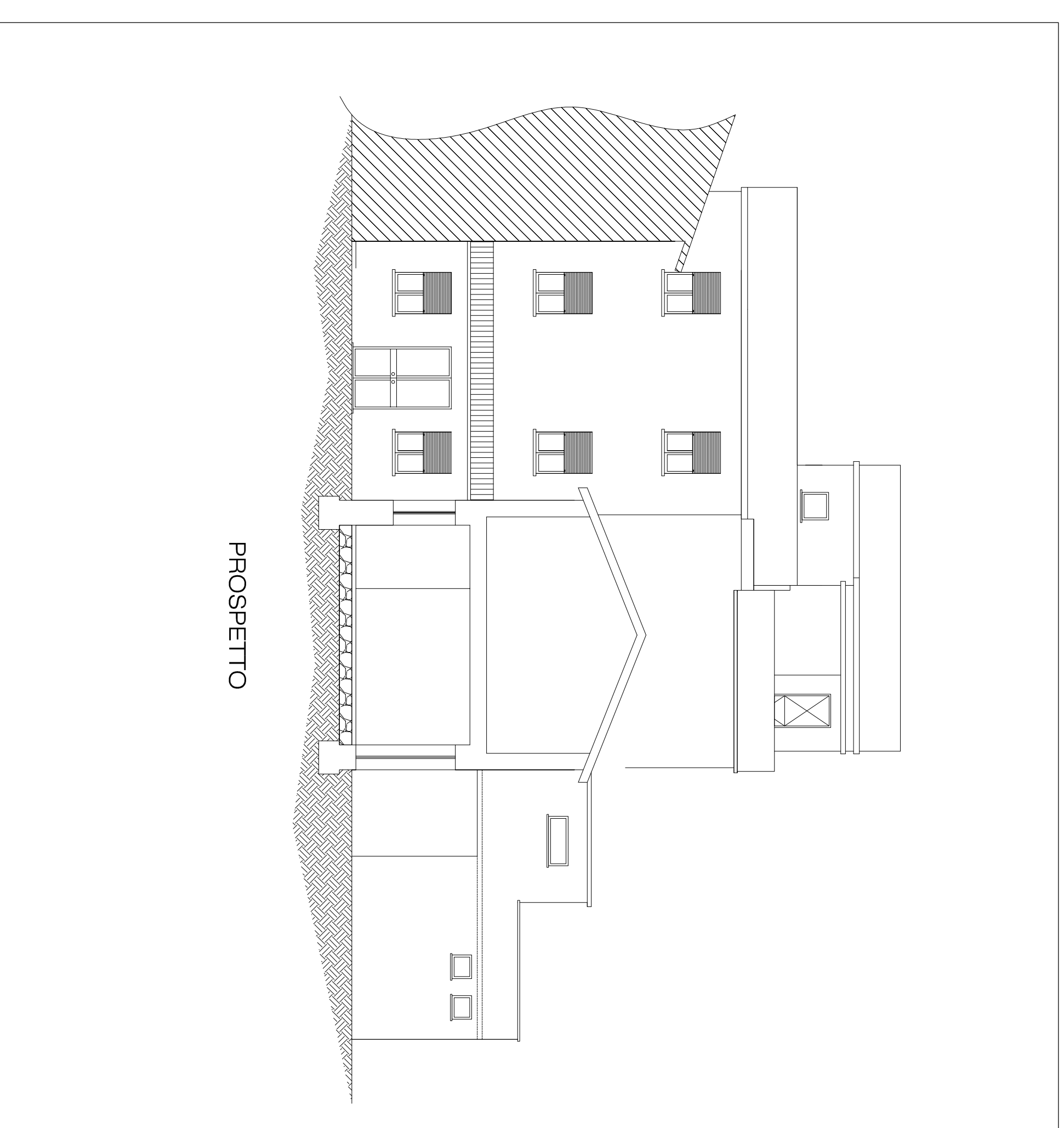
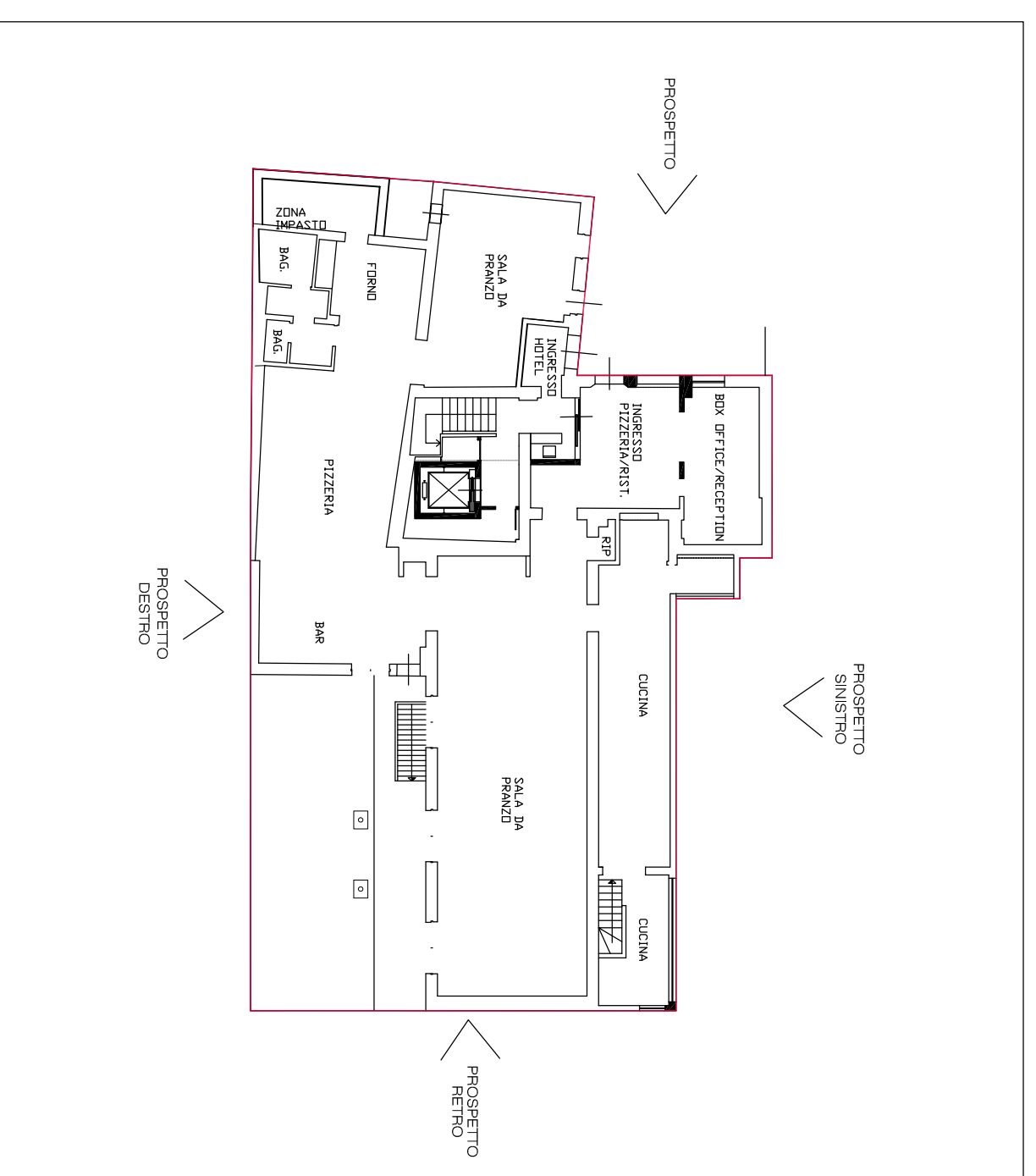

PROSPETTI STATO AUTORIZZATO

PROSPETTI STATO DI PROGETTO

