

# COMUNE DI FANO

## PROVINCIA DI PESARO E URBINO

Proprietà: PAOLI ALEFO (C.F.: 05157440264969)

Comittente: HOTEL RISTORANTE PIZZERIA OFFEO di Paoli Alefo (P.IVA: 0039960412)

**ATTIVAZIONE DI PROCEDURA AI SENSI DELL'ART. 8 D.P.R. 160/2010 PER VARIANTE URBANISTICA ED ISTANZA PER RILASCIO DI TITOLO UNICO E PERMESSO DI COSTRUIRE OPERE DI MANUTENZIONE STRAORDINARIA FINALIZZATE ALL'ABBATTIMENTO DI BARRIERE ARCHITETTONICHE E RIORDINO VOLUMETRICO**

Progettazione:  
**Marco Fratelli**  
ARCHITETTO  
Via Roma n. 125/F - 61022 FANO (PU)

Titolo:

**PIANTE STATO DI PROGETTO  
CON SPECIFICHE ARREDI E  
FUNZIONE DEGLI SPAZI INTERNI**

Collaborazione Specialistica:  
**Paolo Morelli**  
INGEGNERE  
Via Carlo Garzi n. 12 - 61022 FANO (PU)

A				
B				
NOV.				
Dati Arch. Marco Fratelli Via Roma n. 125/F - 61022 FANO (PU) Tel. 0725/431370 E-Mail: francesi.marco@paoli.it Pec-Mail: marco.fratelli@paoli.it	Scala	NOV.	dis.	
	1:100	6 bis	0	
	Disegni	Data: 18 APRILE 2017 Data aggiornamento: 21 LUGLIO 2017		

VISTI:

E' vietata la diffusione e la riproduzione anche parziale di questo elaborato senza previa autorizzazione del progettista

INDICAZIONE LINEE D'INTERVENTO  
NELLE OPERE STRUTTURE ESISTENTI  
NON SOGGETTE A VINCOLI

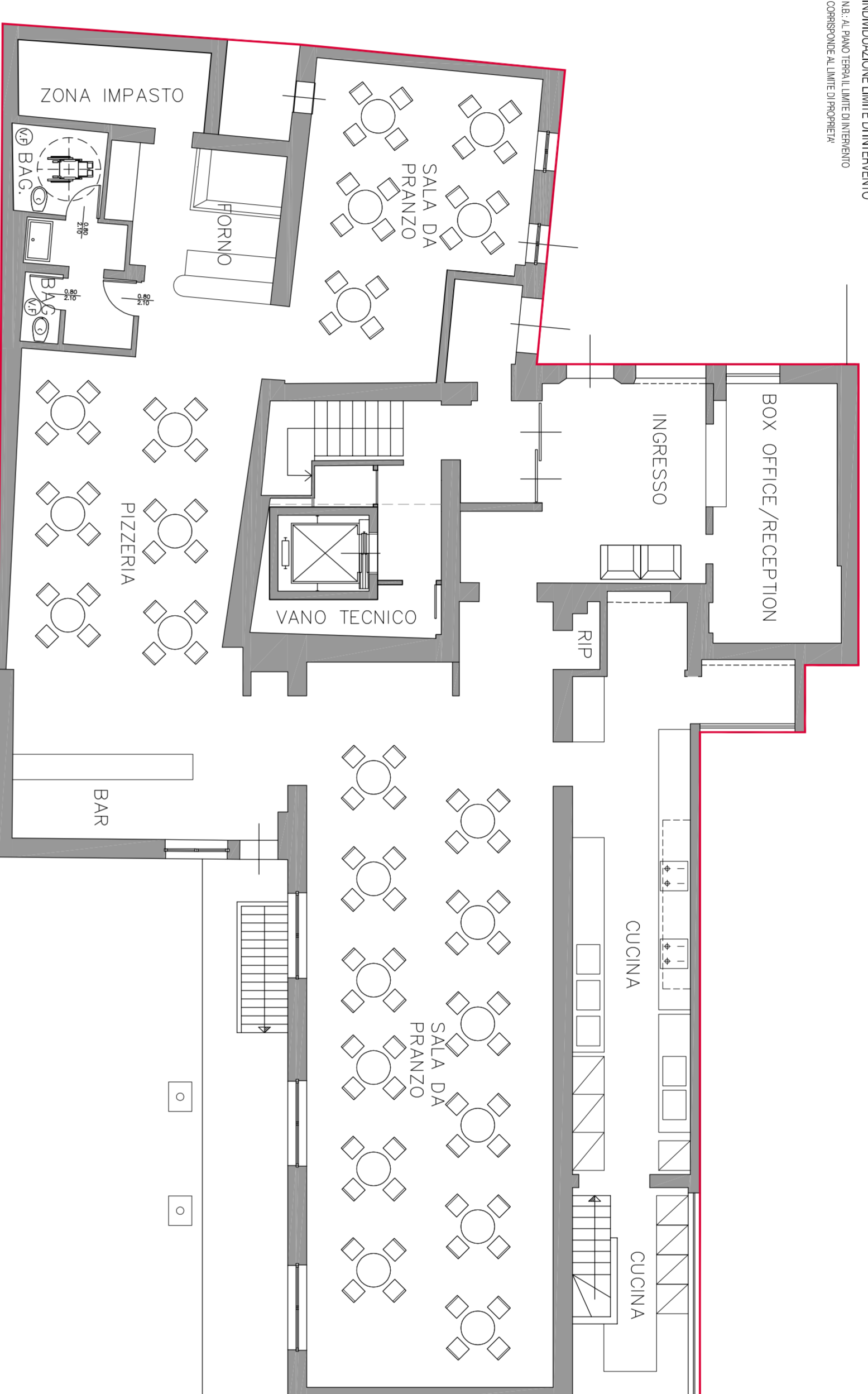

PIANTA PIANO TERRA

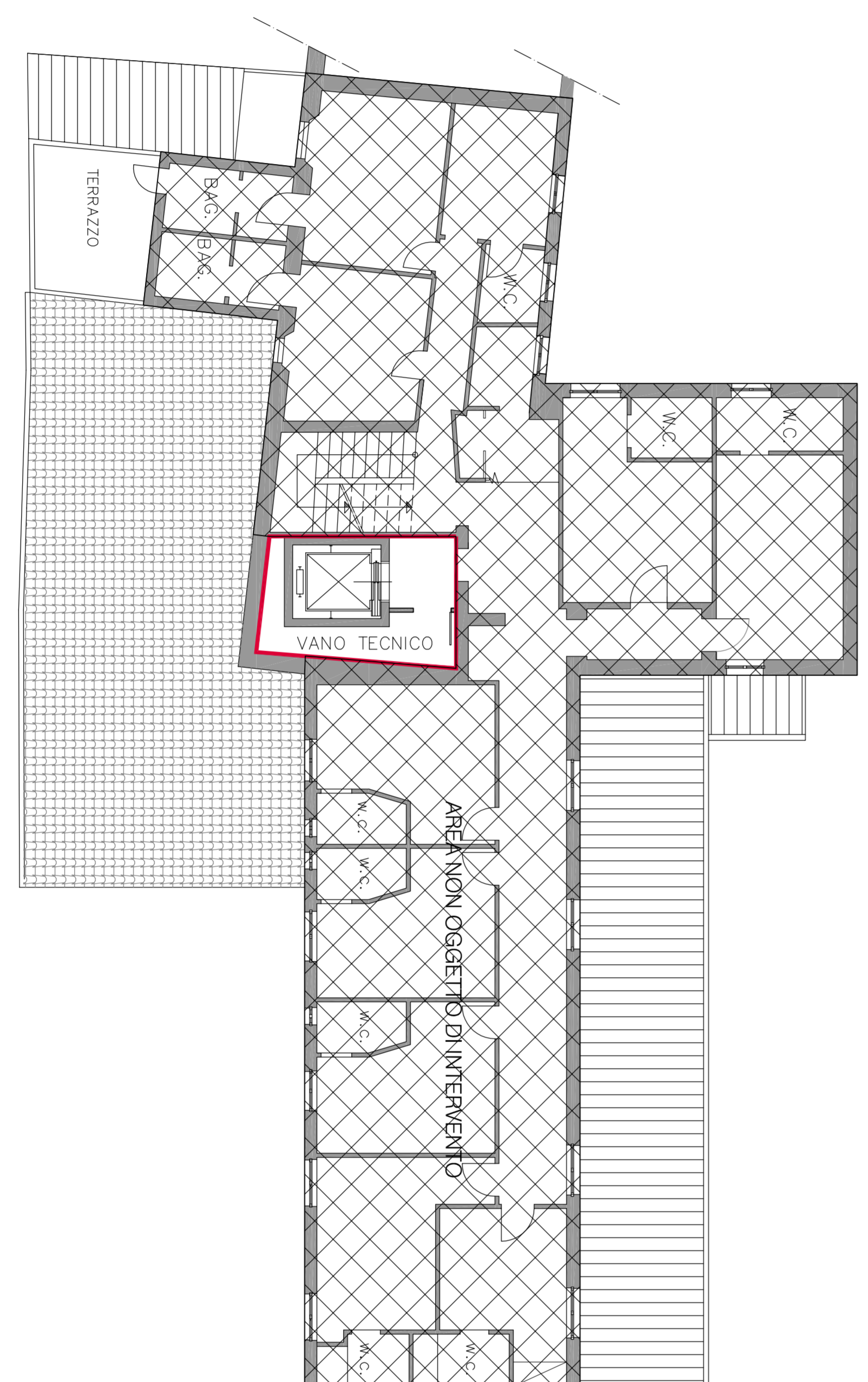

PIANTA PIANO PRIMO

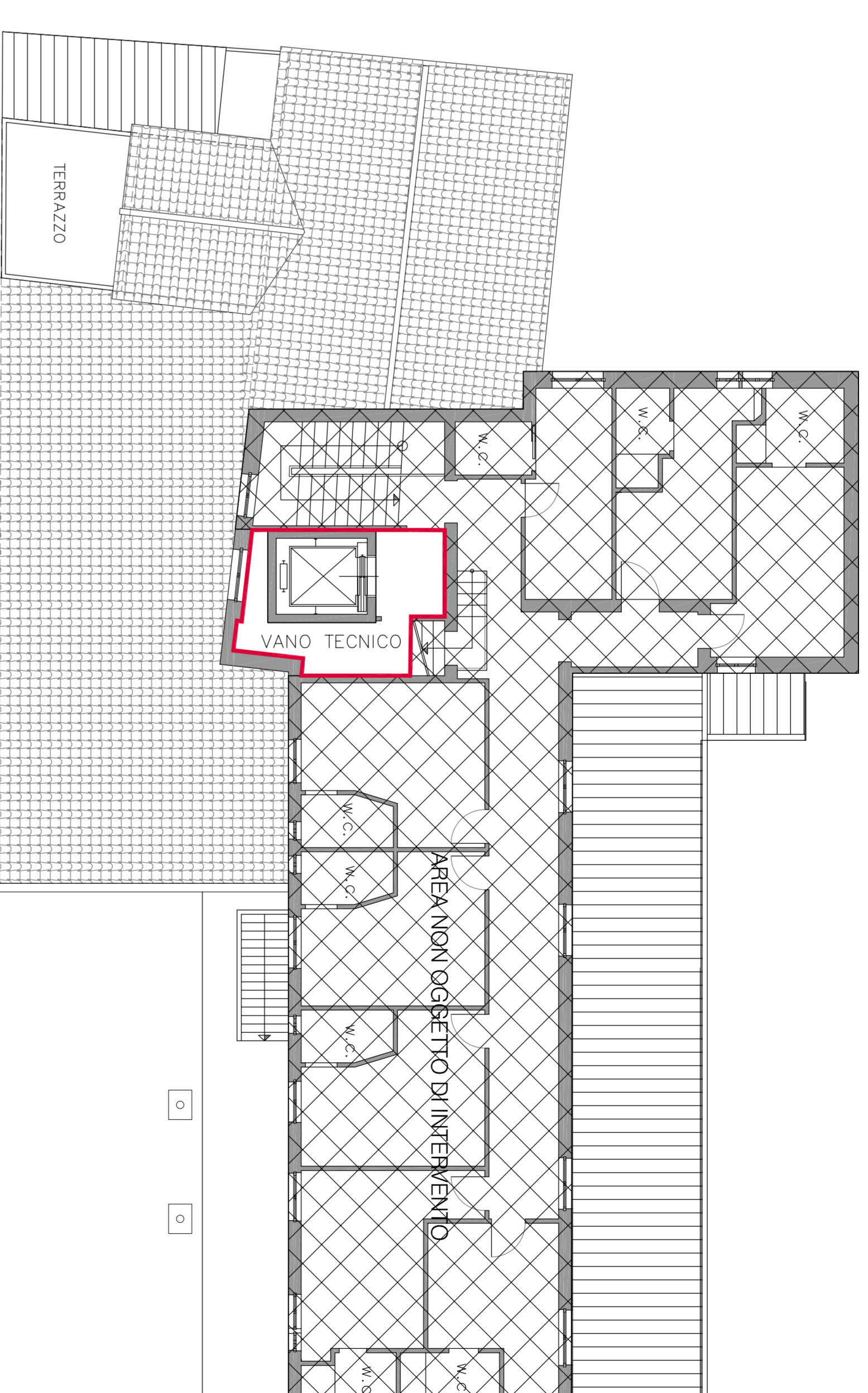

PIANTA PIANO SECONDO

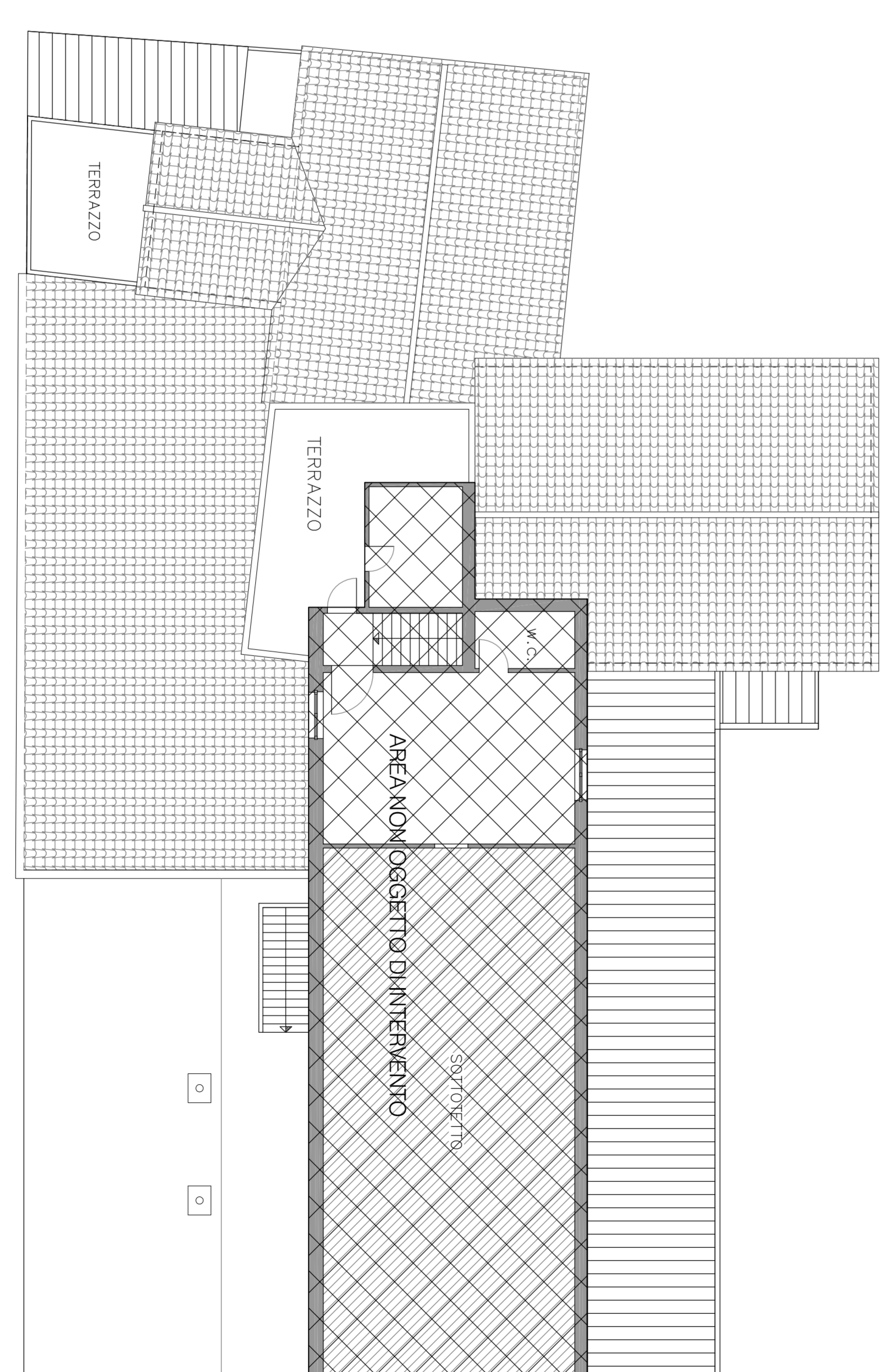

PIANTA PIANO TERZO

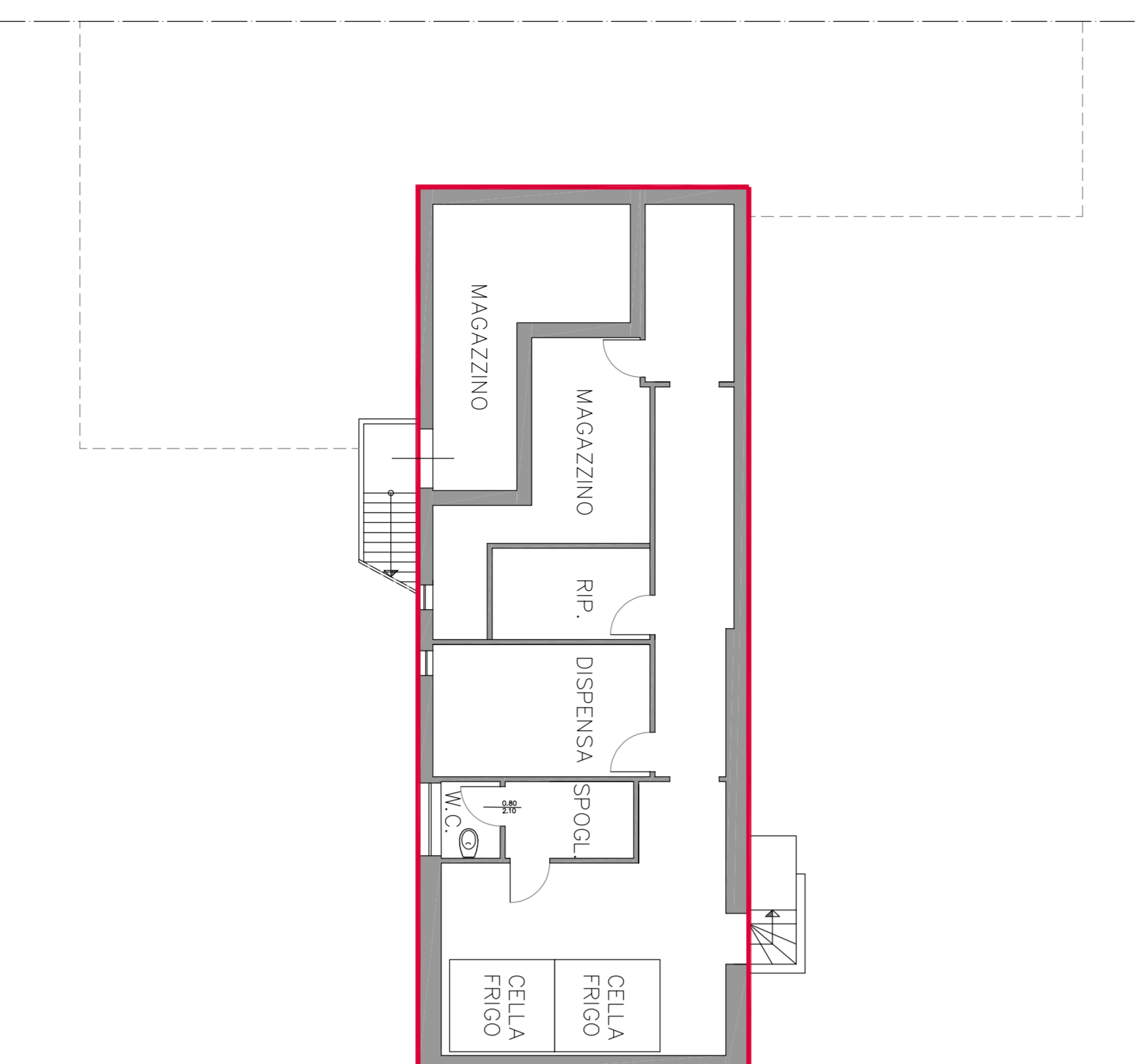

PIANTA PIANO INTERRATO