

COMUNE DI FANO

PROPRIETA' : PROVINCIA ITALIANA DELLA CONGREGAZIONE
"MAESTRE PIE VENERINI"
VIA CASAL DI BOCCONE 220 00137 R O M A

OGGETTO : PIANO DI RECUPERO IN VARIANTE AL PIANO
PARTICOLAREGGIATO DEL CENTRO STORICO
SCUOLA PARITARIA INFANZIA - PRIMARIA - SECONDARIA DI 1° GRADO
"MAESTRE PIE VENERINI" VIA MONTEVECCHIO 59 - 61032 FANO (PU)
REALIZZAZIONE DI UNA "SALA" PER LE ATTIVITA'
SCOLASTICHE COLLETTIVE (OML 18.12.1975 ART. 3.4.1 COMMA 1/B)

ELABORATO
STATO ATTUALE
PERGOLA IN LEGNO

3
PIANTA - PROSPETTI - SEZIONI
PLANIMETRIA GENERALE

Materiali
Pino nordico laminare - Tende di copertura
e di tamponamento apribili in PVC

Data
Scala 1:200 / 1/0 File

STUDIO D'INGEGNERIA Dott. Ing. Alberto Giardi
60011 Capoterra (AN) Via degli Zingari, 5/A. Cell. 339.346337
Tel. e Fax. 071.28.62.295 E-mail: ing.giardi@libero.it

Progettista
Committente

Autore del foglio di permesso edilizio e del piano urbanistico di recupero in variante al piano particolareggiato del centro storico di Fano. Il foglio di permesso edilizio è stato emesso dal Comune di Fano il 18/12/2015. Il piano urbanistico di recupero in variante al piano particolareggiato del centro storico di Fano è stato approvato dal Comune di Fano il 18/12/2015.

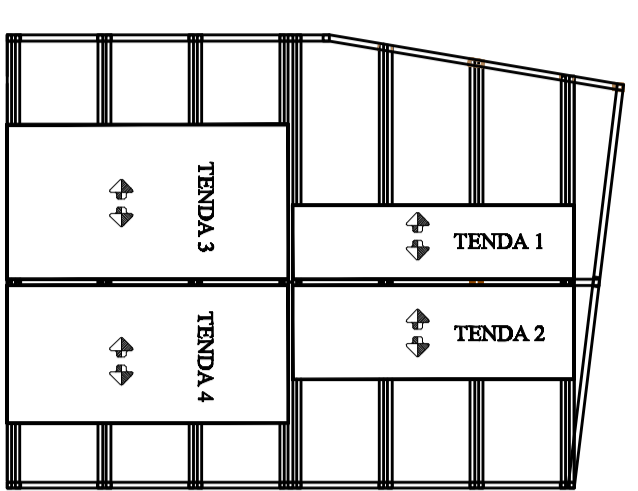

PIANTA GENERALE - SOTTOCASA TERZA

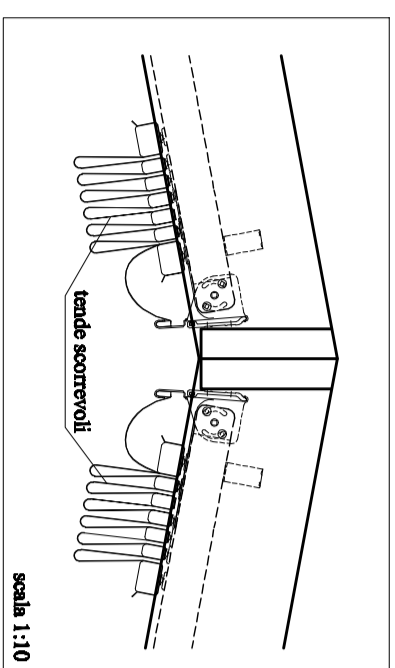

SOTTILEGGIATO FACCIATA INTERNA AL COPERTO

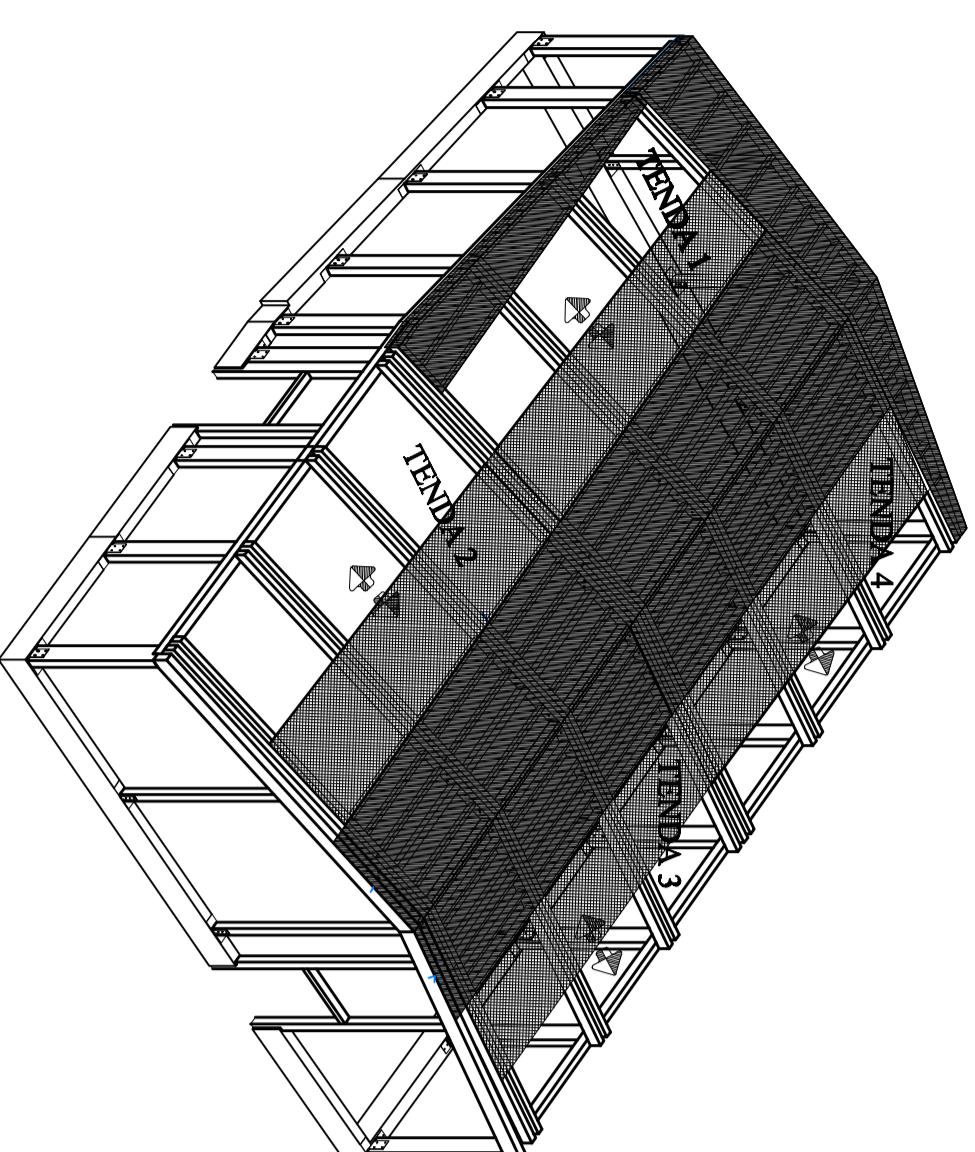

ASSIMMETRIA CON TELDNERIA

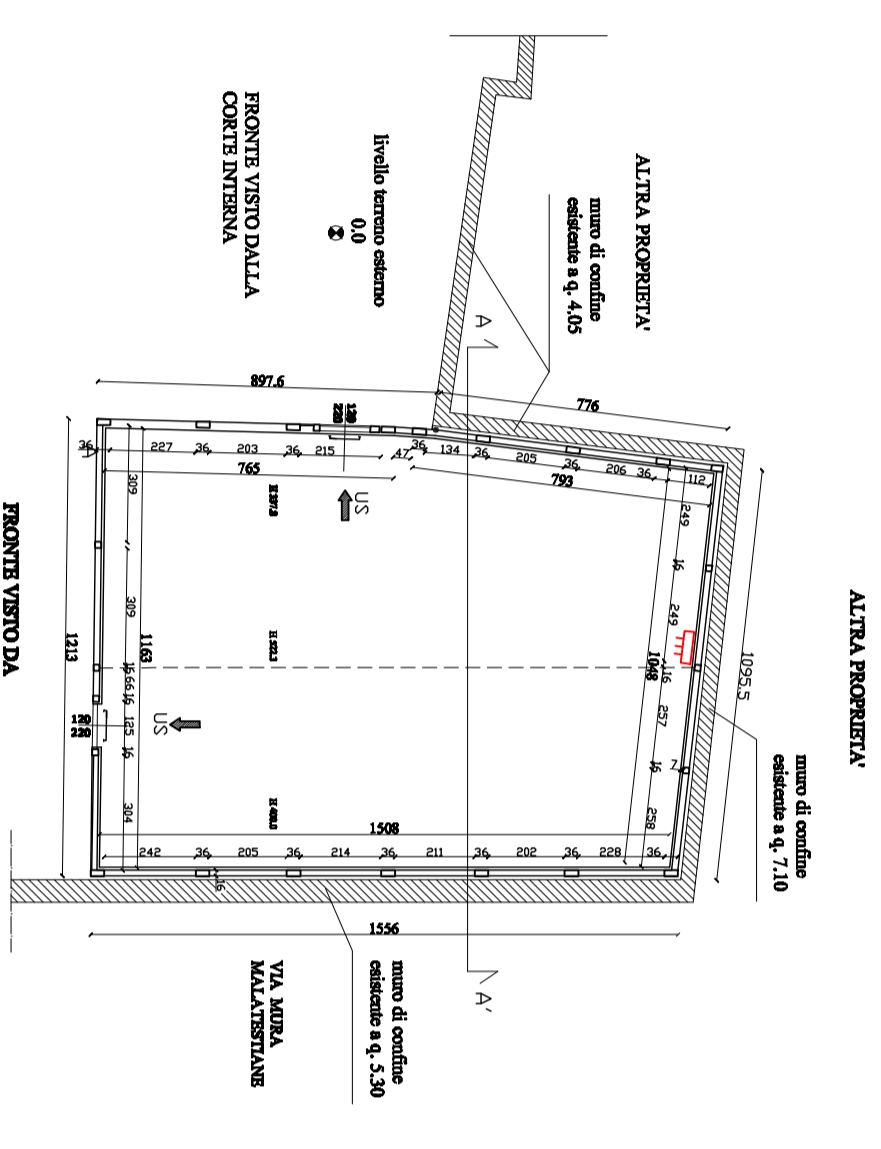

PIANTA PIANO TERRA

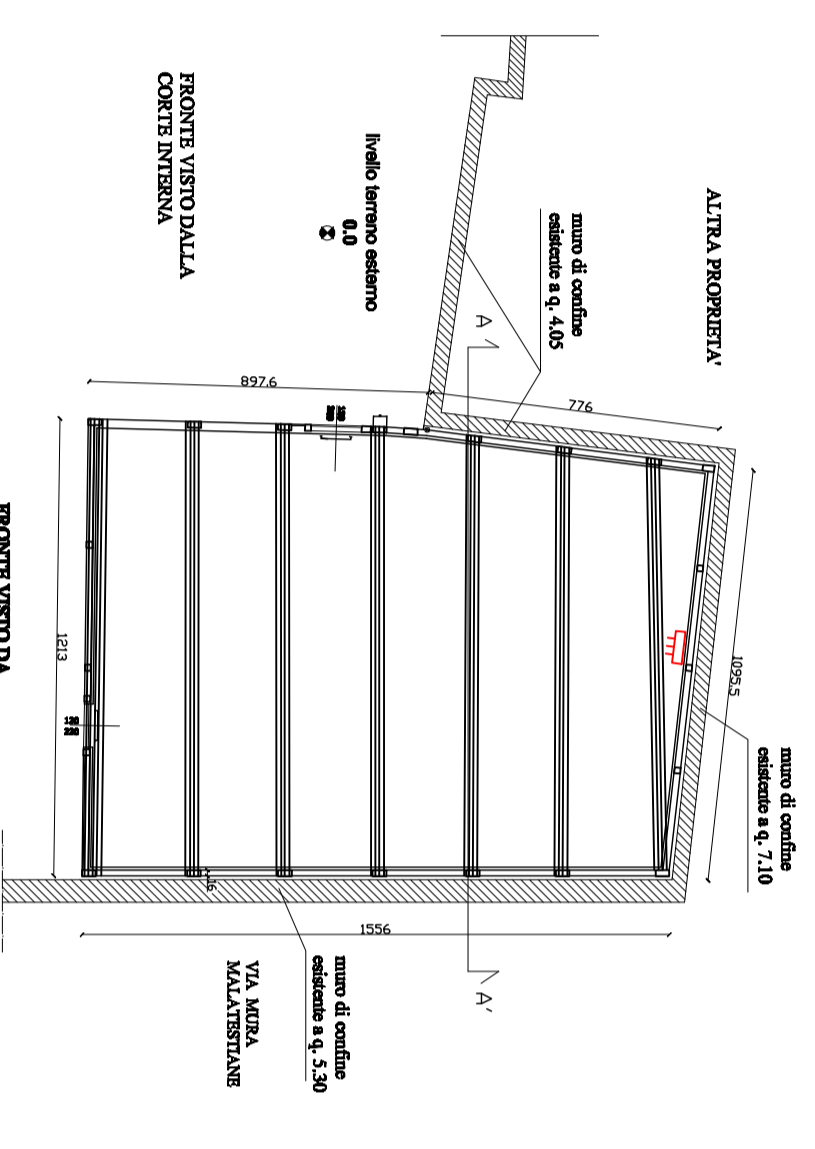

PIANTA SOTTILEGGIATA STRUTTURA

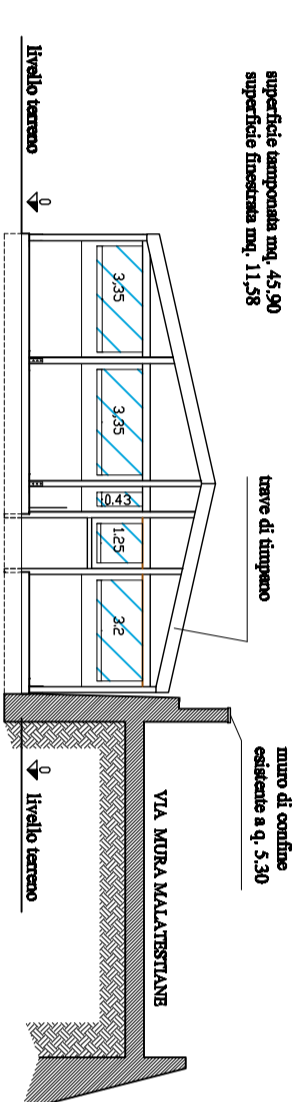

PROSPETTO VERSO VIA MONTEVECCHIO

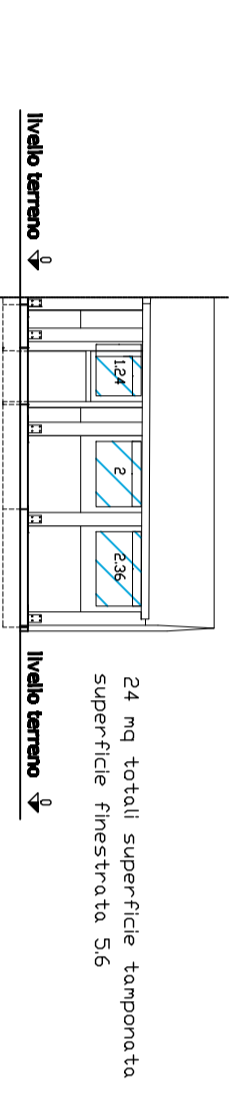

PROSPETTO VERSO DALLA CORTE INTERNA

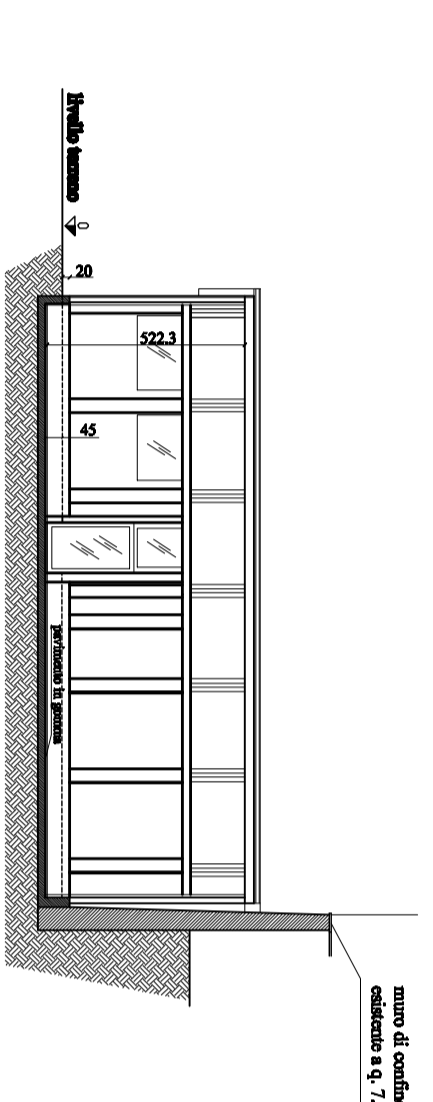

SEZIONE 3-3'

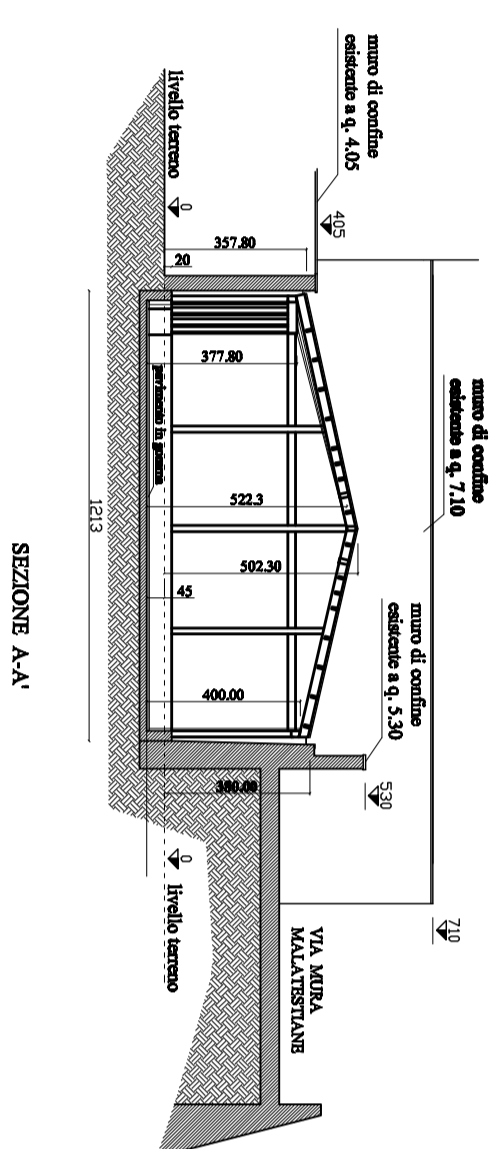

SEZIONE A-A'

- LEGGENDA
- 1 ACCESSO PRINCIPALE SCUOLA AL CIVICO 59
 - 2 ACCESSO DISABILI
 - 3 ACCESSO CARABILE
 - 4 EDIFICI CONFINANTI

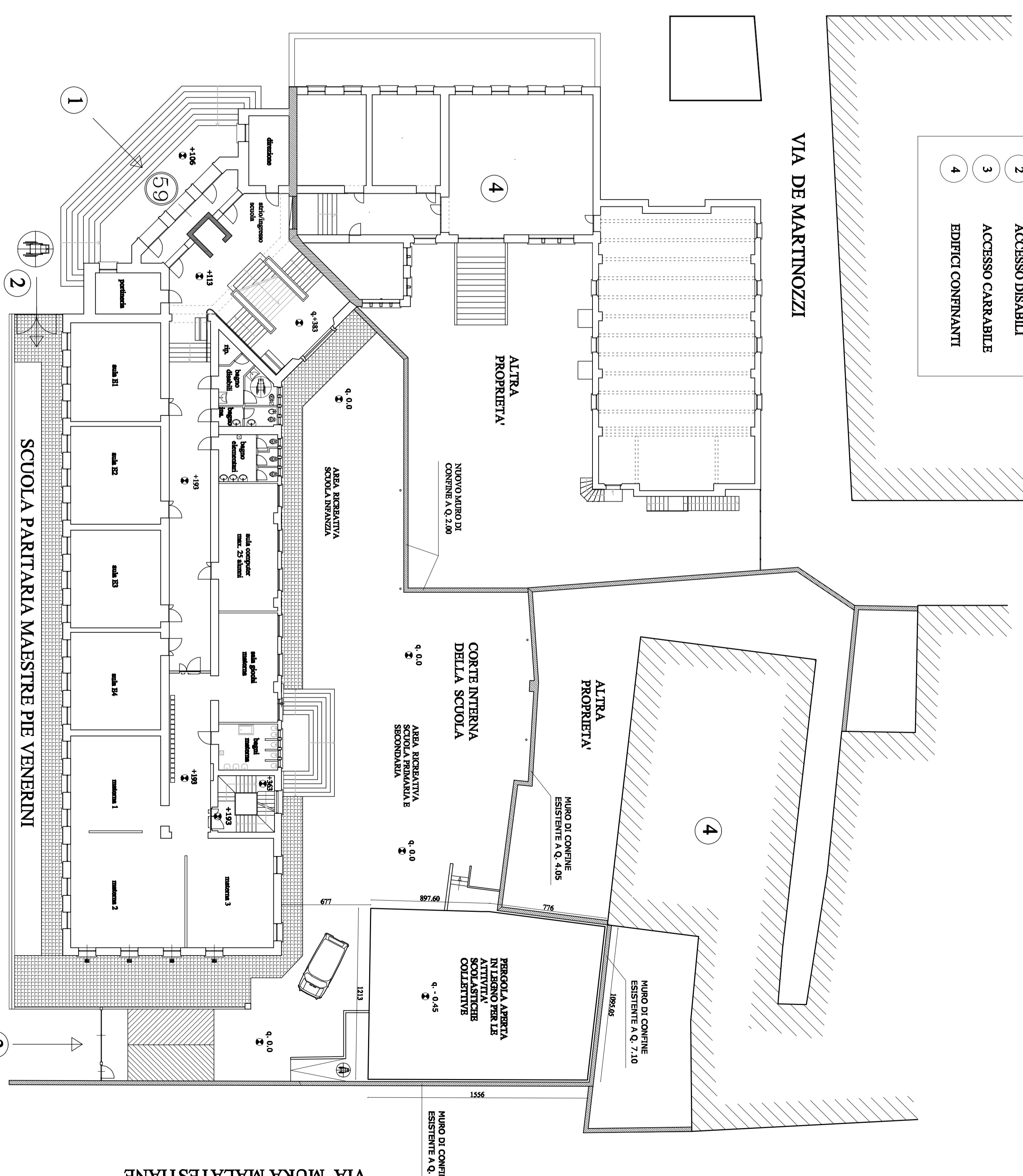

VIA MONTEVECCHIO

VIA NOLFI

VIA MONTEVECCHIO

VIA DE MARTINOZZI

VIA MURA MALATESTANE