

# COMUNE DI FANO

PROPRIETA' : PROVINCIA ITALIANA DELLA CONGREGAZIONE  
"MAESTRE PIE VENERINI"  
VIA CASALI DI BOCCONE 220 00137 R.O.M.A

OGGETTO : PIANO DI RECUPERO IN VARIANTE AL PIANO  
PARTICOLAREGGIATO DEL CENTRO STORICO  
SCUOLA PARIFARIA INFANZIA - PRIMARIA - SECONDARIA DI PRIMO  
GRADO "MAESTRE PIE VENERINI" VIA MONTEVECCHIO 39 - 61032 FANO (PU)  
REALIZZAZIONE DI UNA SALA PER LE ATTIVITA'  
SCOLASTICHE COLLETTIVE (D.M. 18.12.1975 ART.3.1.1. COMMI 1-3)

ELABORATO  
**7**  
PROGETTO PIANO DI RECUPERO  
IN VARIANTE AL P.P.C.S.  
SALA PER LE ATTIVITA' SCOLASTICHE COLLETTIVE  
PROSPETTI E SEZIONI

Materiali Pino nobile laminare - Pannelli in legno OSB

Pannelli termoacustici Finsit - Vetrate antiriflessive

Data Scala 1:100/20/10 File

STUDIO D'INGEGNERIA Dott. Ing. **Alberto Giardi**  
60021 Casciano (AN) Via degli Zingari, 5/A Cell. 339.7663377  
Tel. e Fax. 071.28.02.293 E-mail: ing.giardi@libero.it

Progettista

Committente

A norma di legge il presente elaborato non puo' essere riprodotto o comunque in tutto o in parte per scopi diversi da quello di destinazione senza l'autorizzazione scritta di questo studio, pena la decisa sanzione.

## PACCHETTO DELLE PARETI DI TAMPONAMENTO

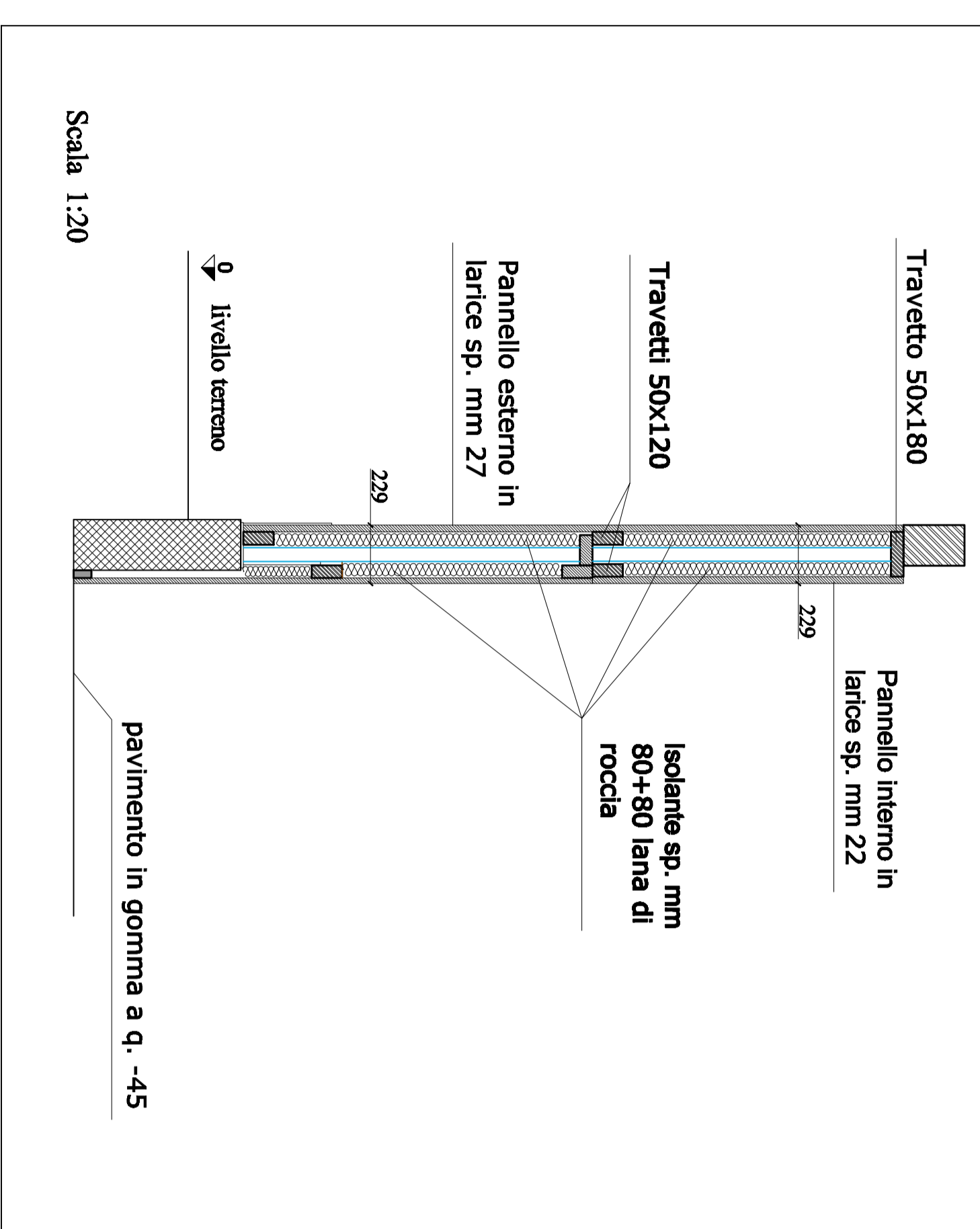

## PACCHETTO DI COPERTURA

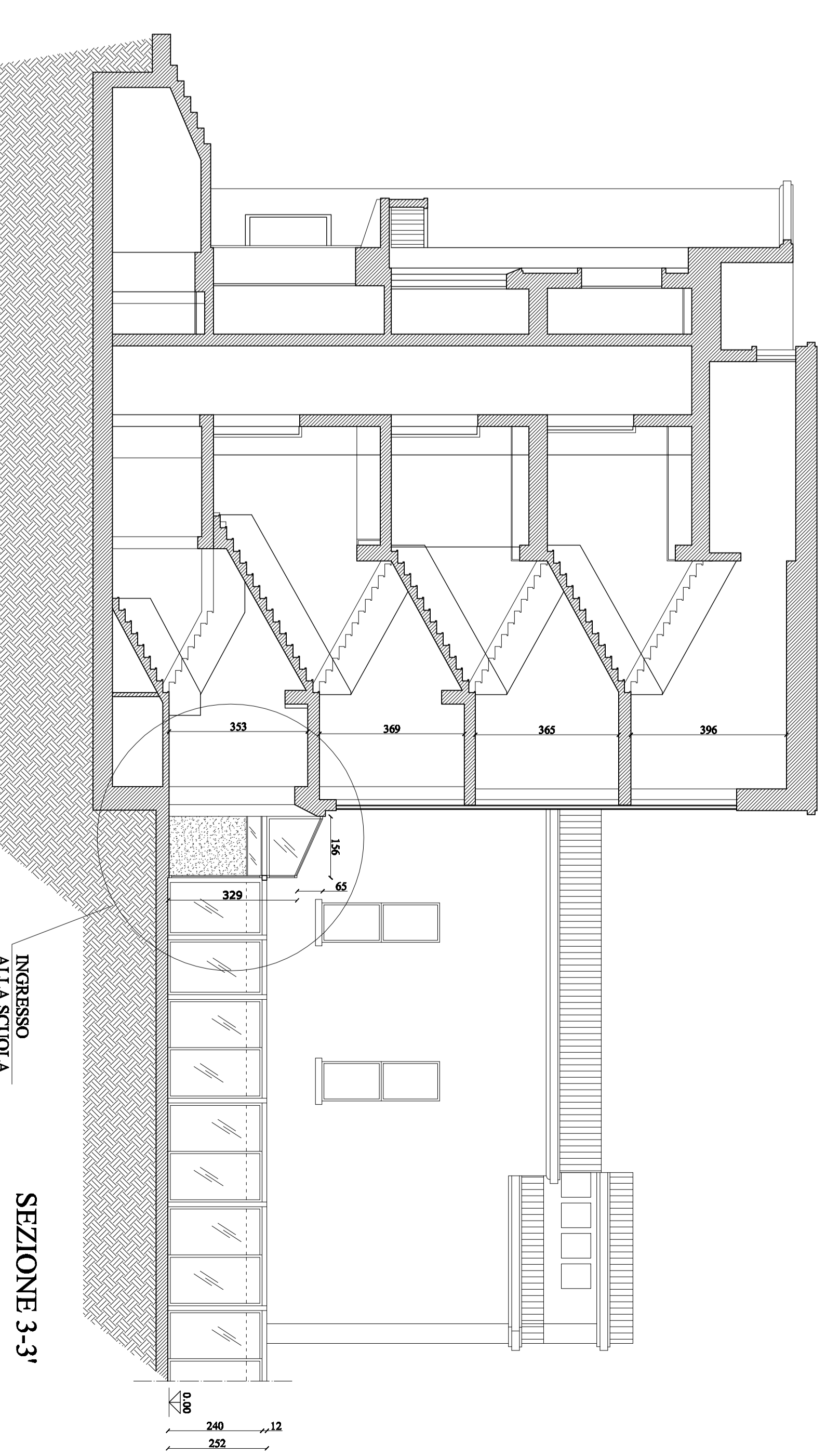
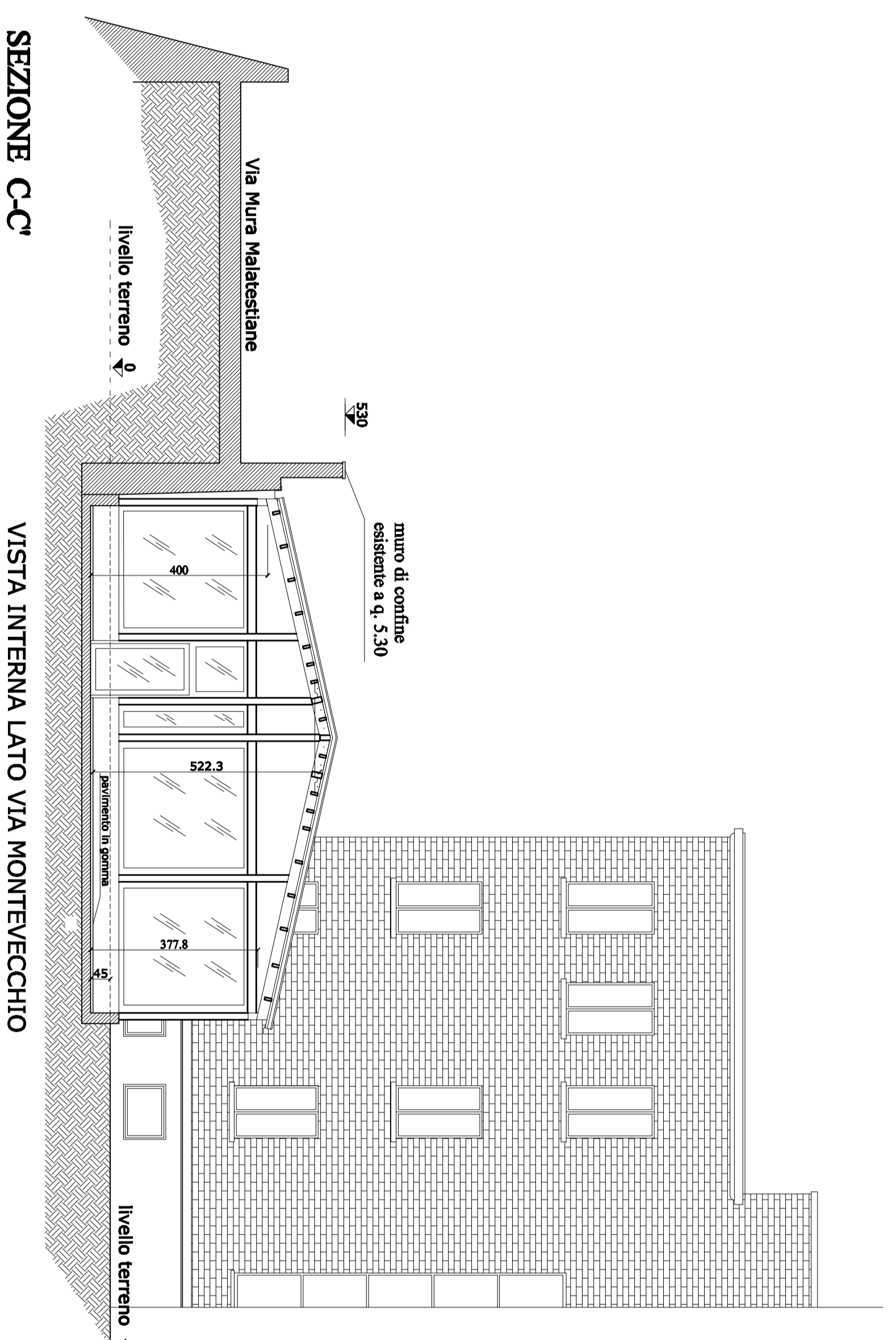
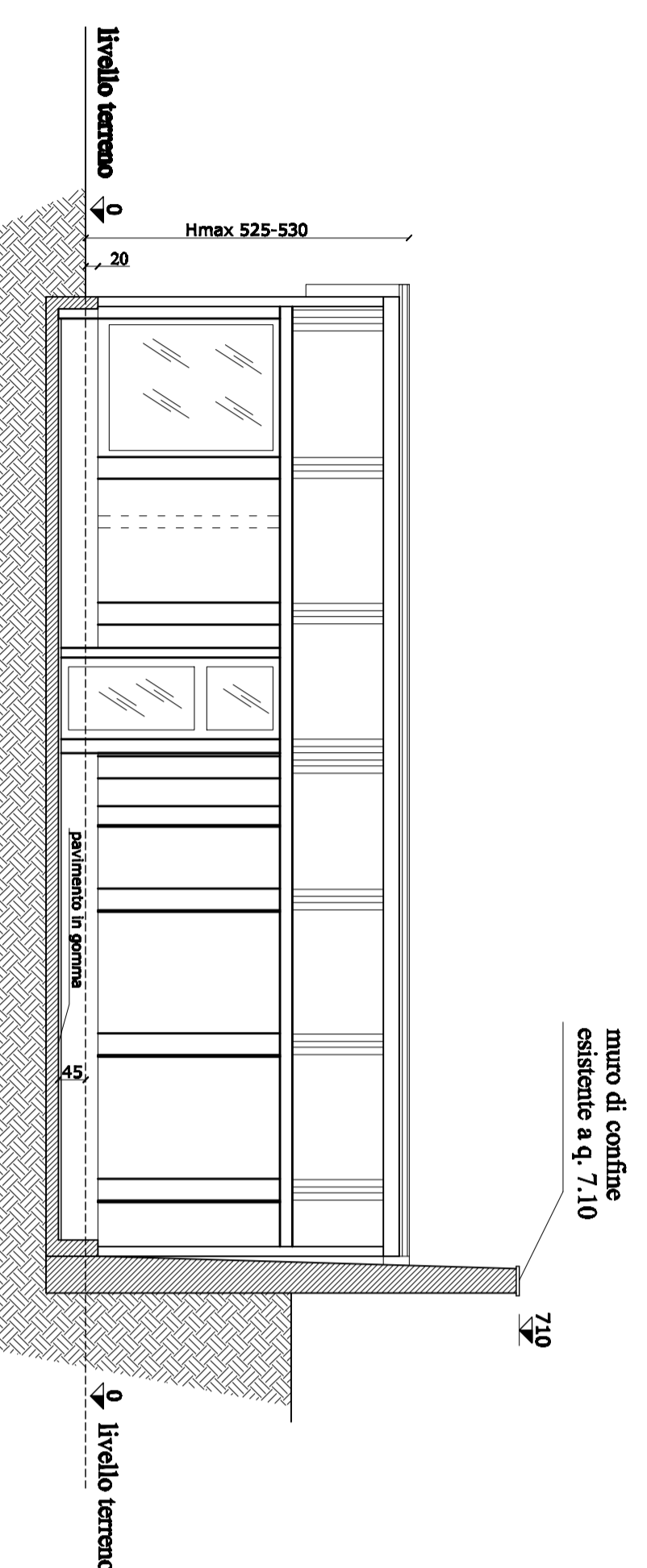
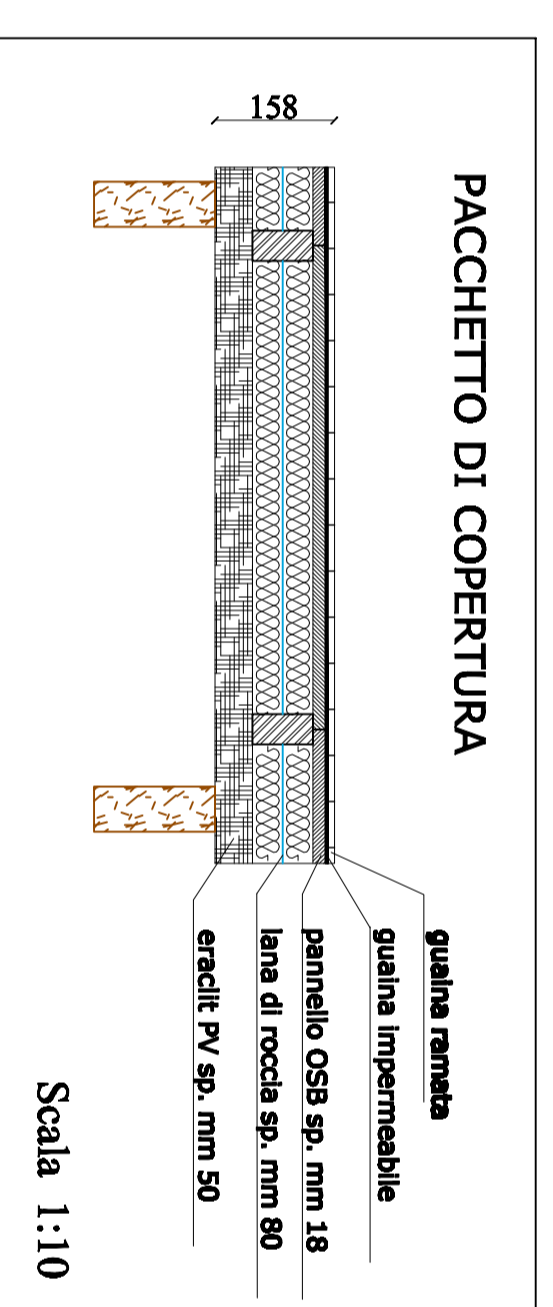

## SEZIONE A-A' VISTA INTERNA LATO MURO DI FONDO

