

SEZIONE "C-D" SU STRADA BITUMATA

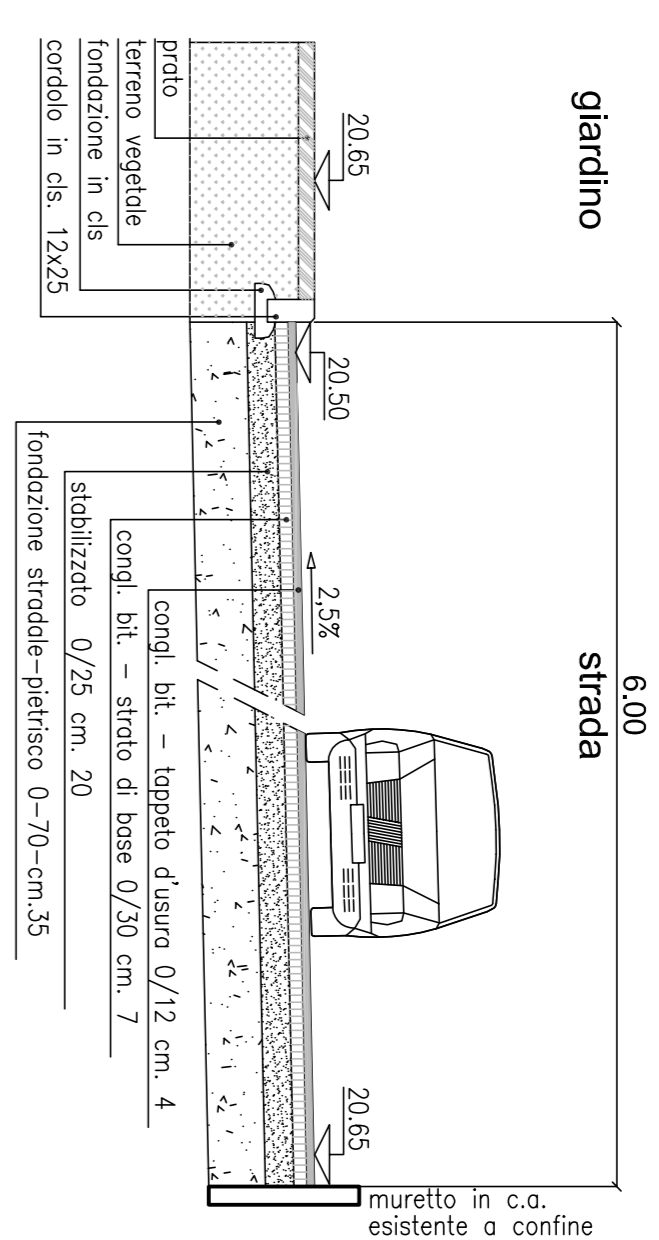

Cordoli in c.a.v. prefabbricati, da non utilizzare per marciapiedi

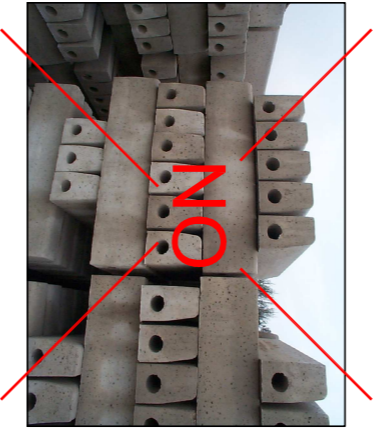

Cordoli in c.a.v. prefabbricati a sezione piena da utilizzare

Dot. Arch. REMIGIO BURSI		Geom. STEFANO ANTILLI	
Sede: via Mura del Sangallo, 6 - 61032 FANO (PU) - Tel. 0721/803840 - mail: architetto.bursi@virgilio.it		Sede: via Vanvitelli, 10 - 61032 FANO (PU) - Tel. 0721/804031 - mail: stefanoantilli@email.it	
PROGETTISTI:		COMMITTENTE:	
Arch. Remigio Bursi		BARTOLINI GIANFRANCO c.f. BRTGFR38M10D488L BURASCA PAOLO c.f. BRSPLA8S27D488J BURASCA CARLO c.f. BRSCRL8S27D488L Tutti residenti in via Fossa S. Orso n° 24 - Fano	
COLLABORATORE: Geom. Alex Terminiessi Arch. Leda Landi		PIANO URBANISTICO ATTUATIVO DEL COMPARTO RESIDENZIALE STR_2_P18 In Via IV Novembre ____ FANO	
OPERE DI URBANIZZAZIONE PRIMARIA		TAQUILA	
STRADA - MARCIAPIEDE - PARCHEGGIO		2.6	
DATA: 13 giugno 2011	AGG.: 29 dicembre 2011	SCALA: 1:200	

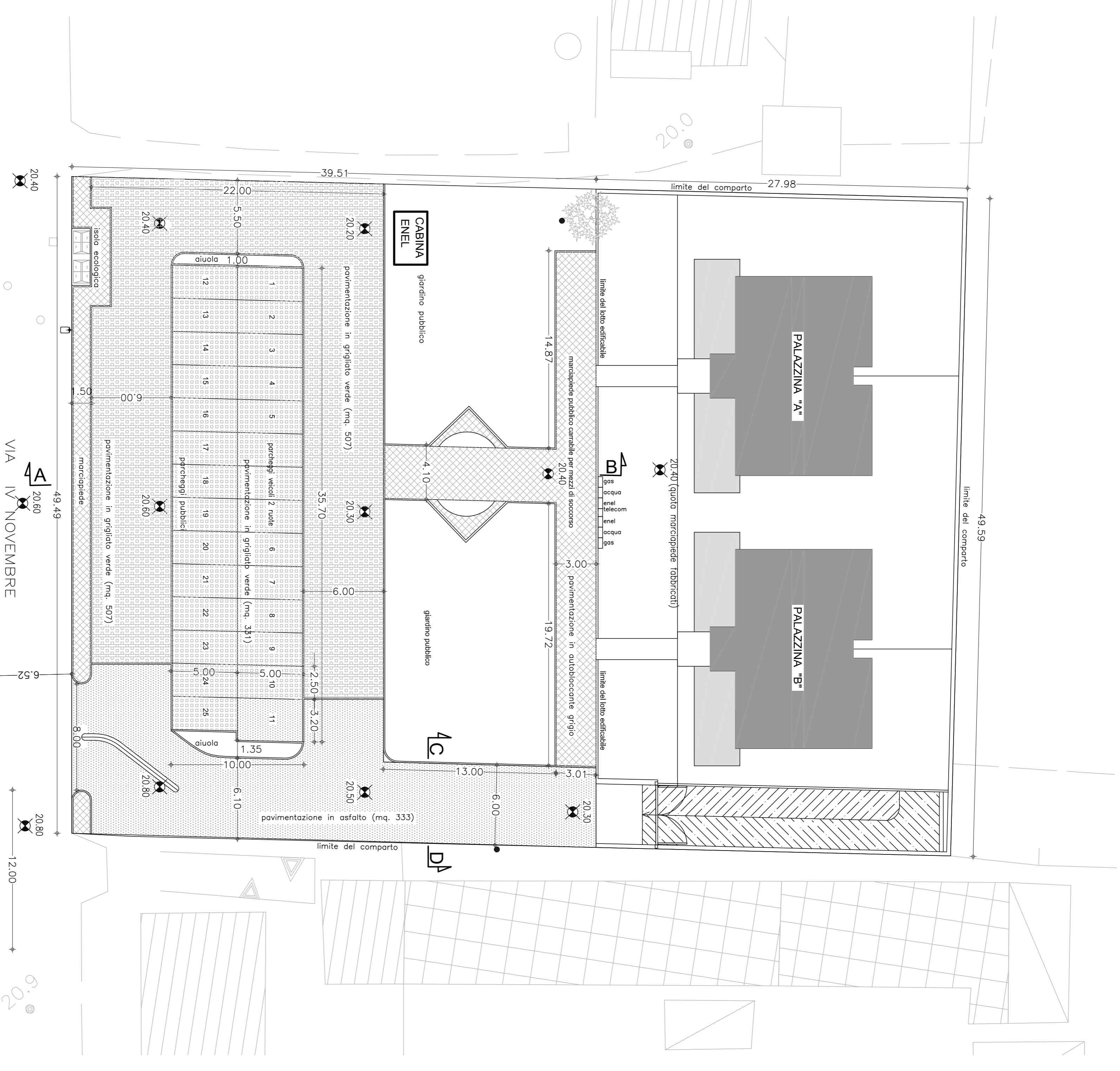

PROFILO CENTRALE "A - B"

