

FRONTE Sud

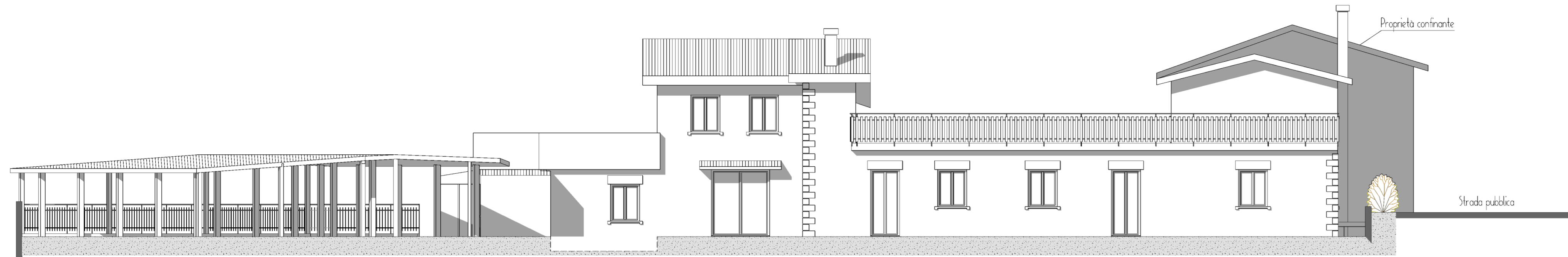

FRONTE Ovest

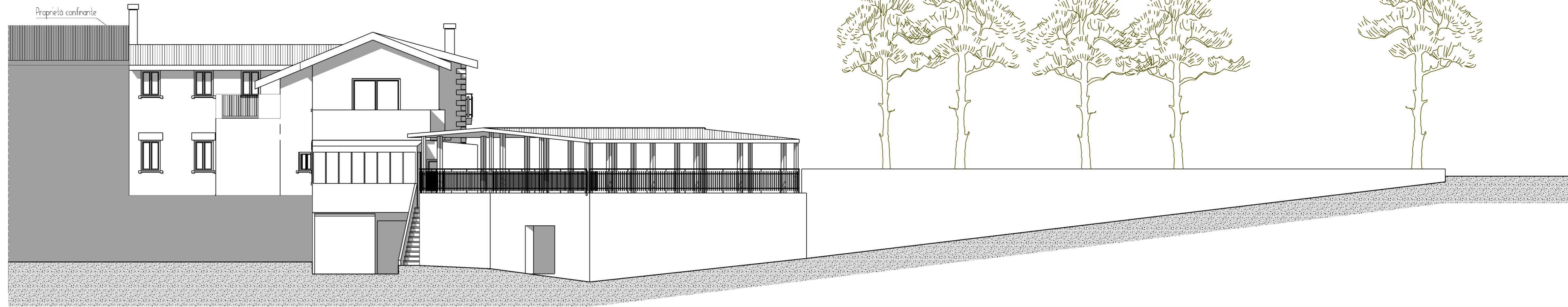

FRONTE Nord

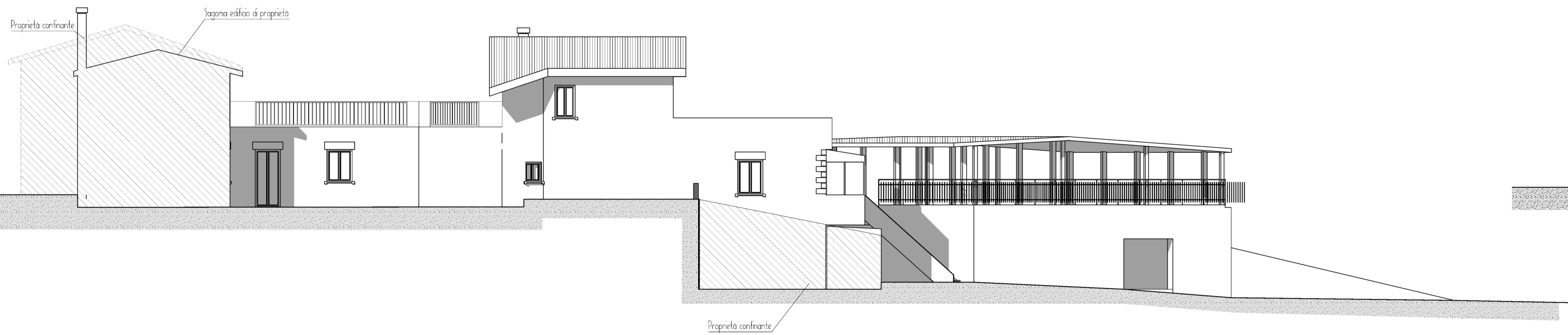

FRONTE Est

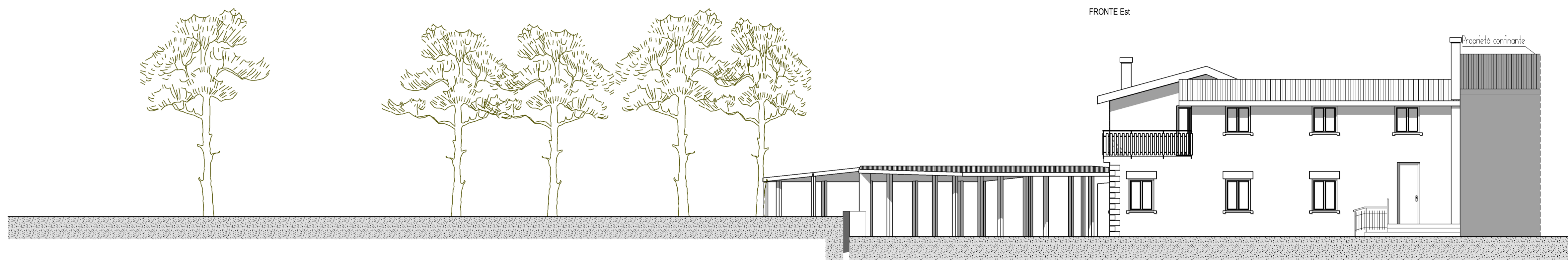

SEZIONE A - A

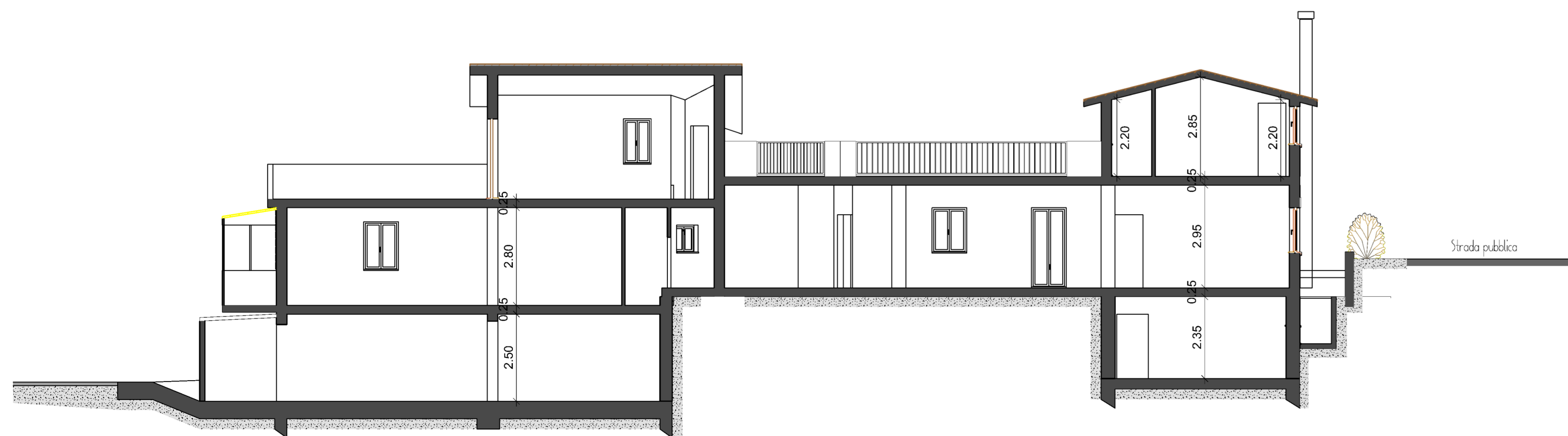

SEZIONE B - B

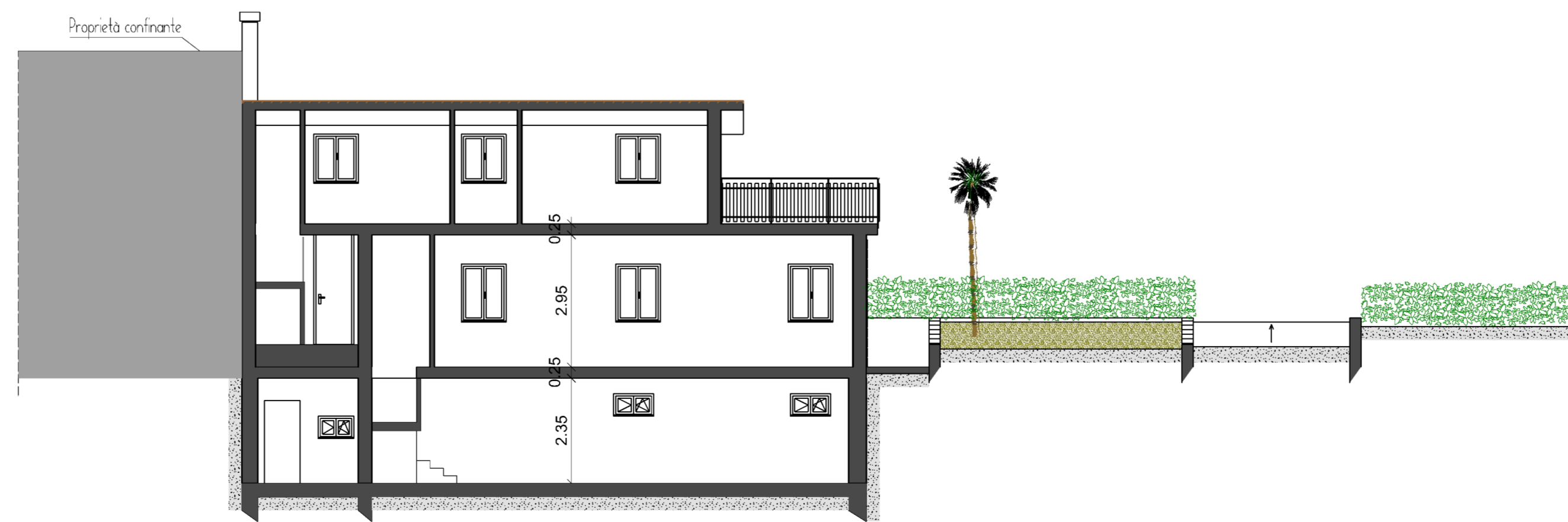

SEZIONE C - C

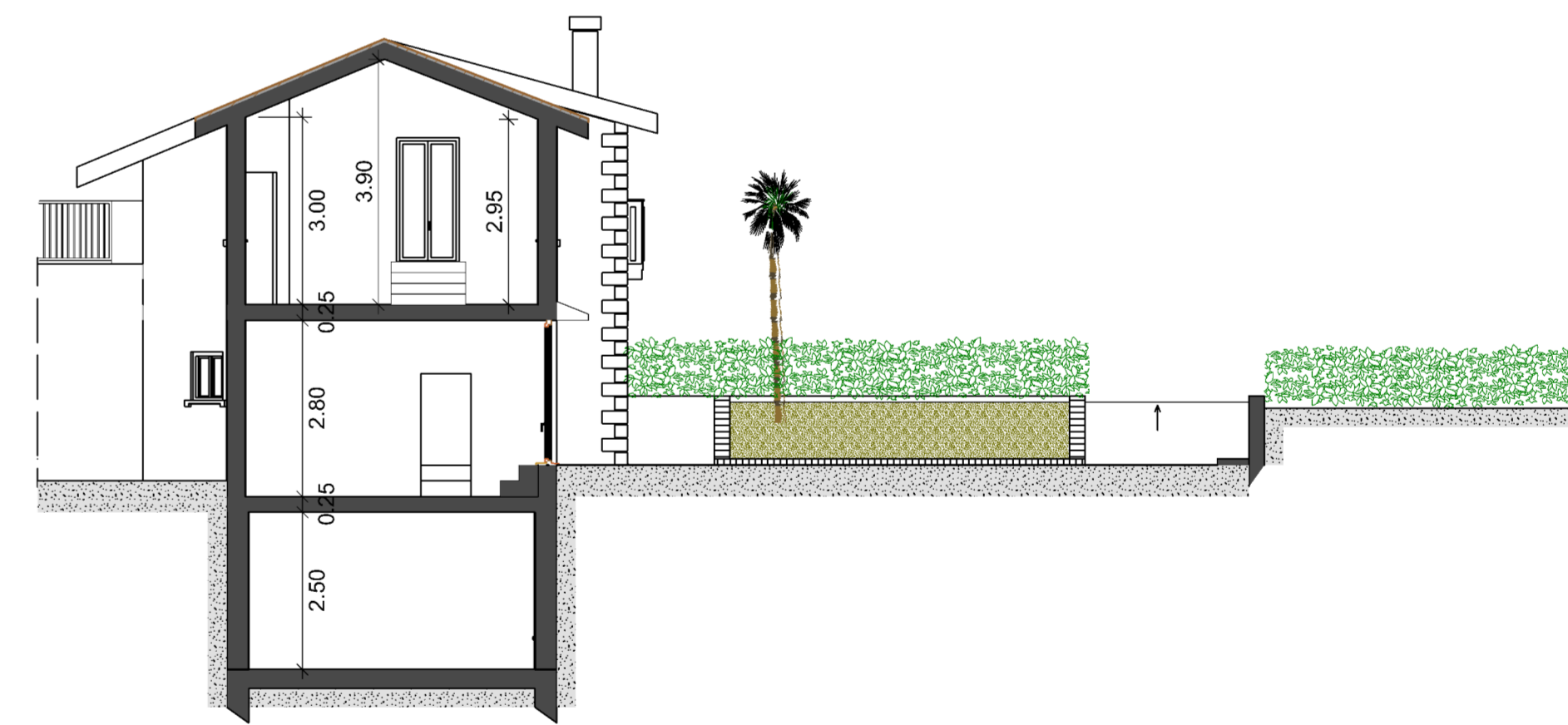

Provincia di Pesaro-Urbino  
COMUNE DI FANO



LIVI AROLDO c.f. LVIRLD53T27G479E  
LIVI ROBERTO c.f. LVIRRT67T07G479C  
SALUCCI GIUSEPPINA c.f. SLCGPP30A64G479O

**Pietro Broccoli**  
ARCHITETTO  
Via De Amici 16 tel. 82780  
61028 FANO (PS)  
PI. 0719202048  
e-mail: studiobroccoli@alice.it

Il Progettista  
Architetto Pietro Broccoli

Il Collaboratore  
Geometra Federico Grilli

OGGETTO  
PIANO DI RECUPERO IN VARIANTE AL PRG, AI SENSI  
DELL'ART. 27-28 LEGGE 457/1978, DELL'IMMOBILE  
DENOMINATO "RISTORANTE NUOVA CASACCIA",  
SITO IN LOCALITÀ RONCOSAMBACCO,  
STRADA COMUNALE TOMBA, N.70/A.

5

05/12/2019

I Comittenti  
LIVI AROLDO c.f. LVIRLD53T27G479E  
LIVI ROBERTO c.f. LVIRRT67T07G479C  
SALUCCI GIUSEPPINA c.f. SLCGPP30A64G479O

STATO ATTUALE

PROSPETTI E SEZIONI

AI TERMINI DI LEGGE CI RISERVIAMO LA PROPRIETÀ DI QUESTO DISEGNO  
CON IL DIVIETO DI RIPRODURLO O DIVULGARLO SENZA AUTORIZZAZIONE