

SEZIONE A-A

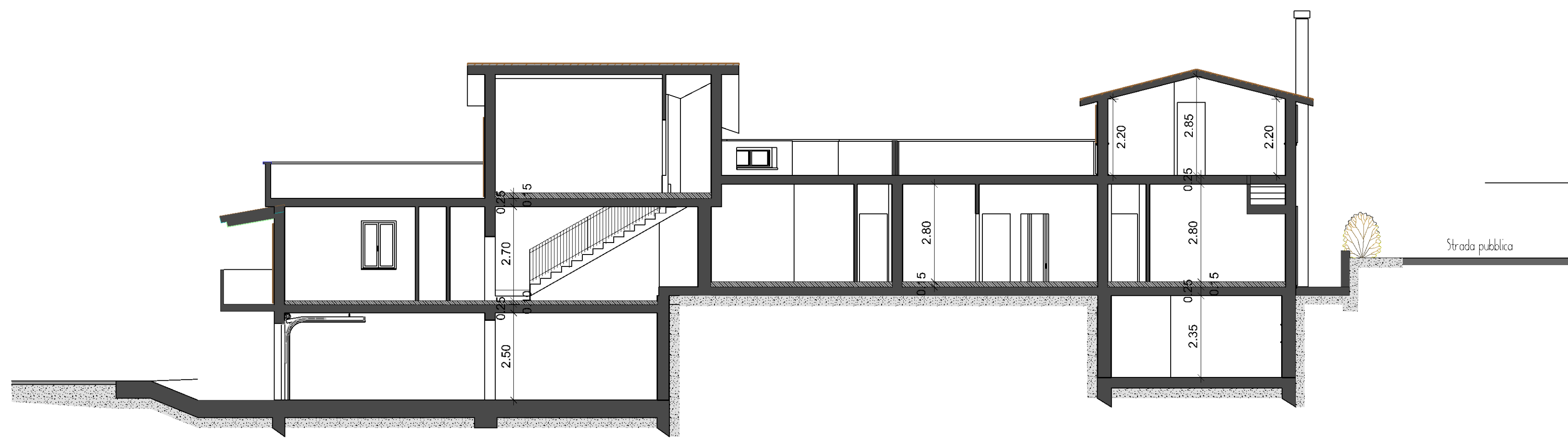

FRONTE Sud

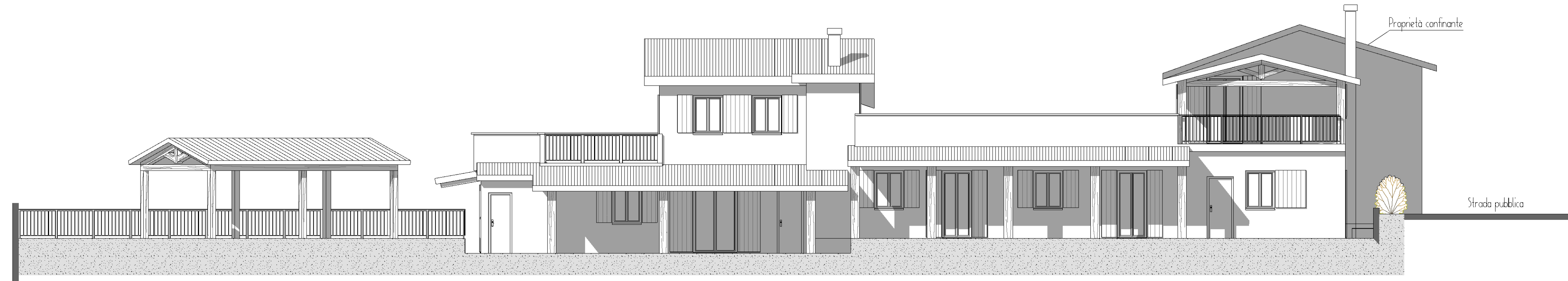

FRONTE Ovest

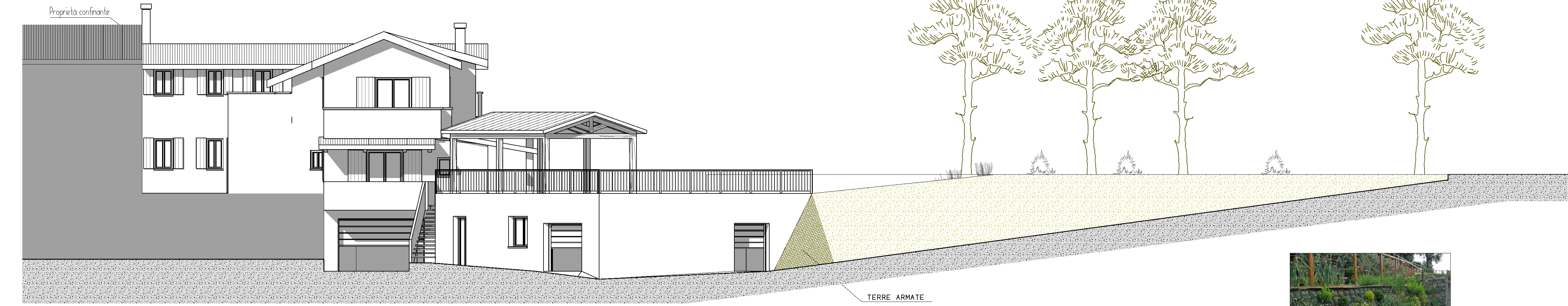

FRONTE Est

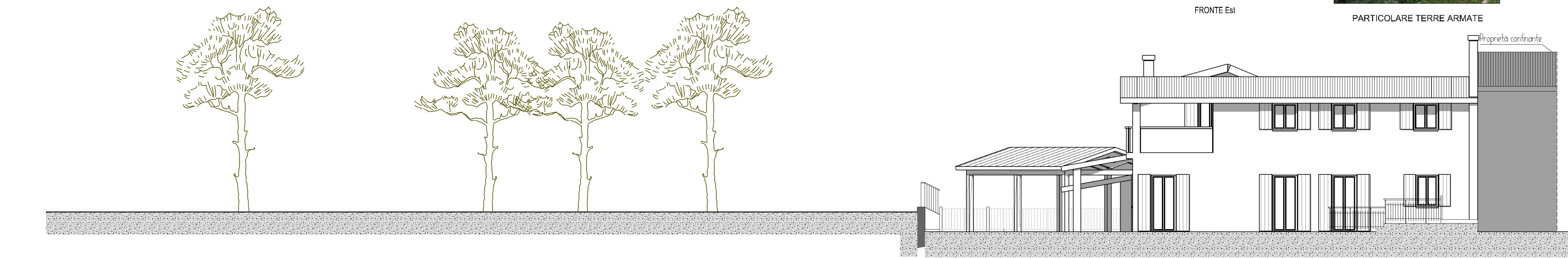

FRONTE Nord

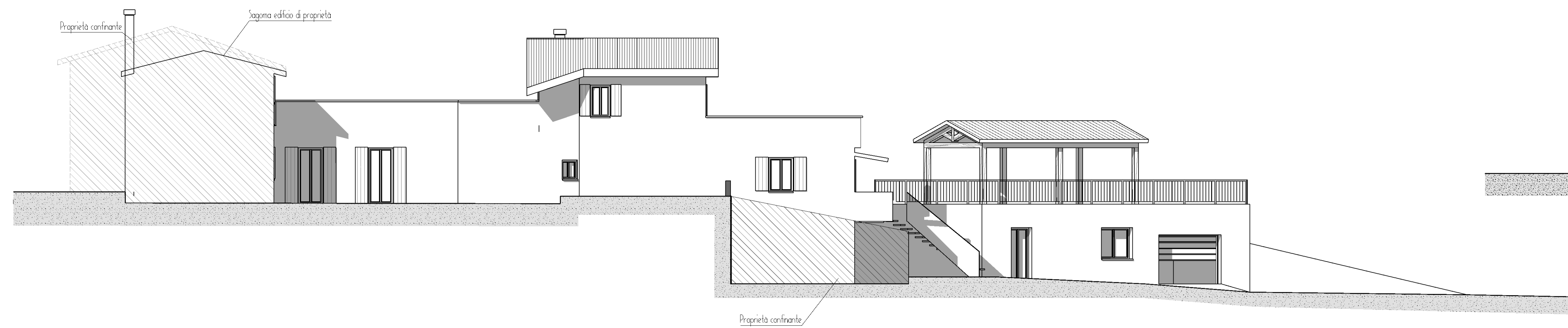

SEZIONE B-B

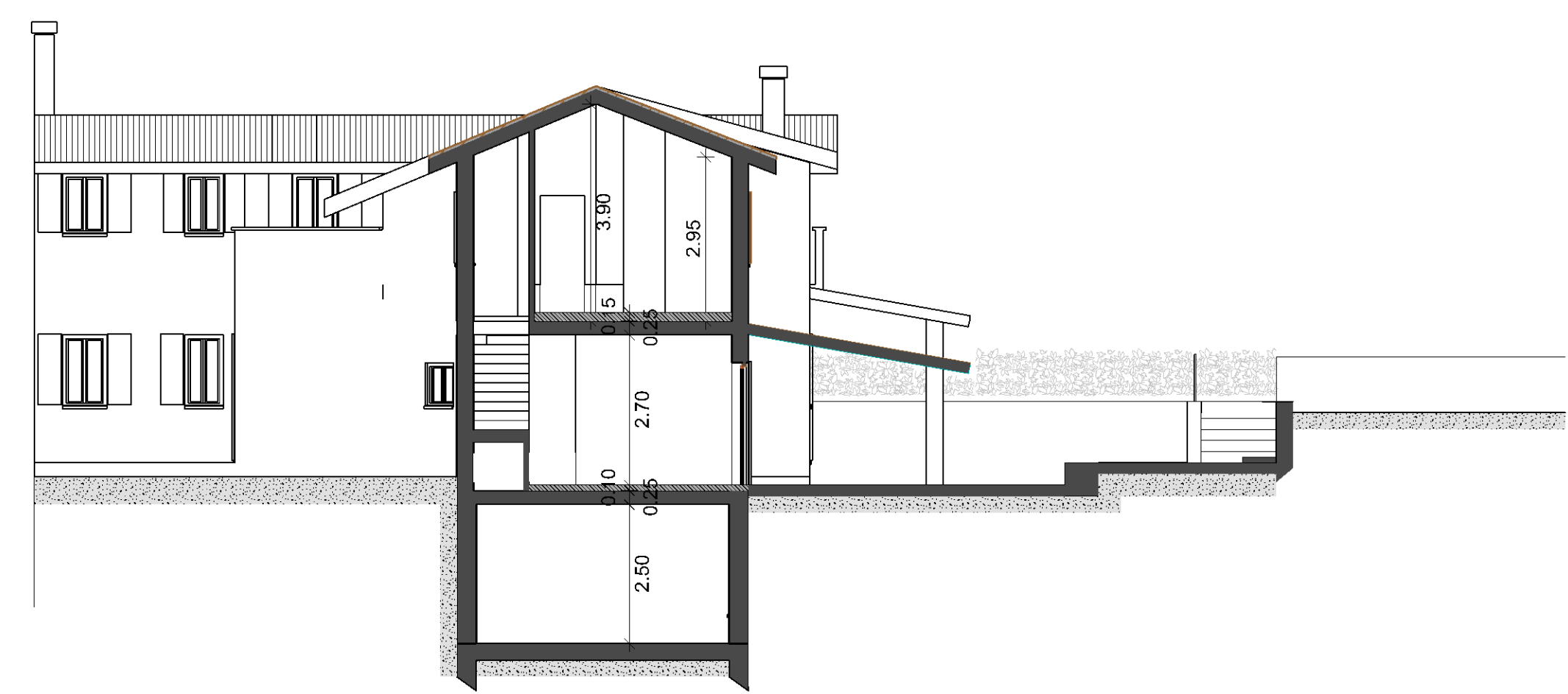

SEZIONE C-C

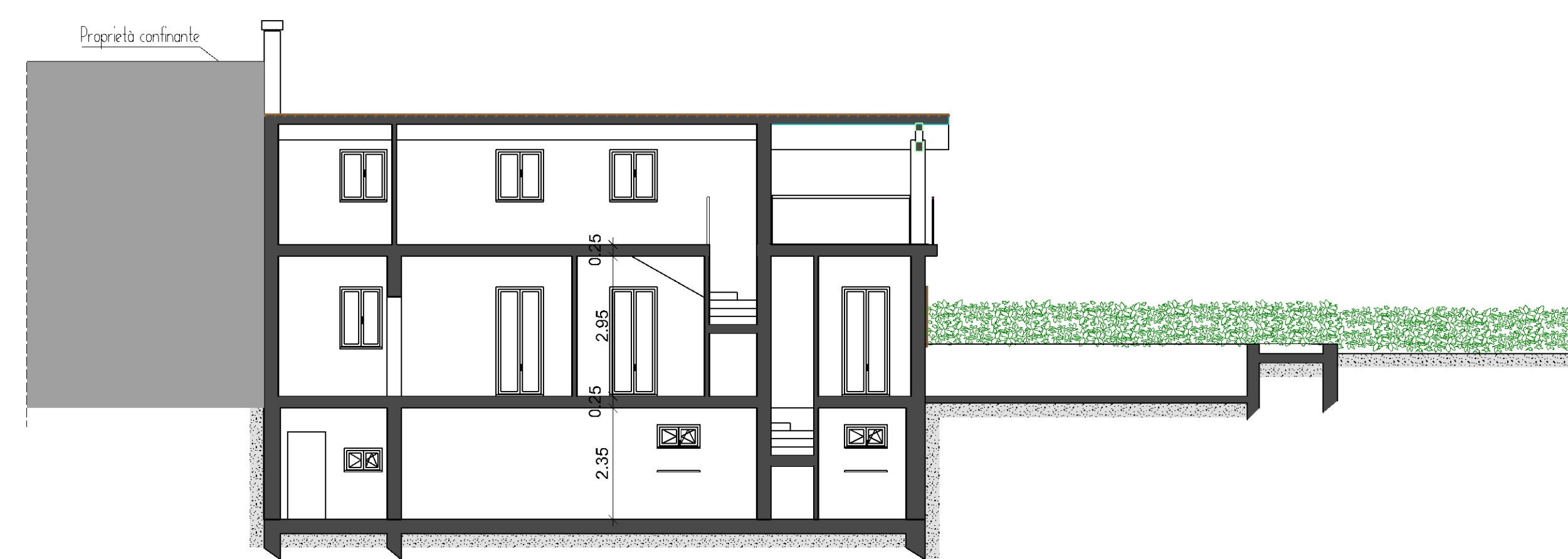

VISTA RENDERING 1



VISTA RENDERING 2

Provincia di Pesaro-Urbino
COMUNE DI FANO

LIVI AROLDO c.f. LVIRLD53T27G479E
LIVI ROBERTO c.f. LVIRRT67T07G479C



Il Progettista
Architetto Pietro Broccoli

Il Collaboratore
Geometra Federico Gilli

OGGETTO: PROGETTO DI RECUPERO IN VARIANTE AL PRG, AI SENSI DELL'ART. 27-28 LEGGE 457/1978, DELL'IMMOBILE DENOMINATO "RISTORANTE NUOVA CASACCIA", SITO IN LOCALITÀ RONCOSAMBACCO, STRADA COMUNALE TOMBA, NZO/A.

8

26/05/2021

STATO DI PROGETTO

PROSPETTI E SEZIONI

AI TERMINI DI LEGGE CI RISERVAMO LA PROPRIETÀ DI QUESTO DISEGNO (CON IL DIVIETO DI RIPRODURLO O DIVULGARLO SENZA AUTORIZZAZIONE)