



Committente: Federica Orciani

PIANO DI RECUPERO DA ATTUARE SU UN FABBRICATO RESIDENZIALE IN VIA DELLE RIMEMBRANZE N. 3
INSERITO IN ZONA DI RECUPERO AI SENSI DELLA LEGGE n. 457/78

STATO ATTUALE
PIANO QUOTATO

TAV. n° scala 1:100
A2
agosto 2020
REV 01
PROGETTISTA
Paolo Paleani
Ingegnere
COLLABORATORI
Eduardo Trocchi
architetto

Paolo Paleani ingegnere
Via Purgotti, 18 61043 Cagli (PU) tel +39 0721 787003 fax +39 0721 7010983
email: info@paolopaleani.it - PEC: paolo.paleani@ingpec.eu

PLANIMETRIA

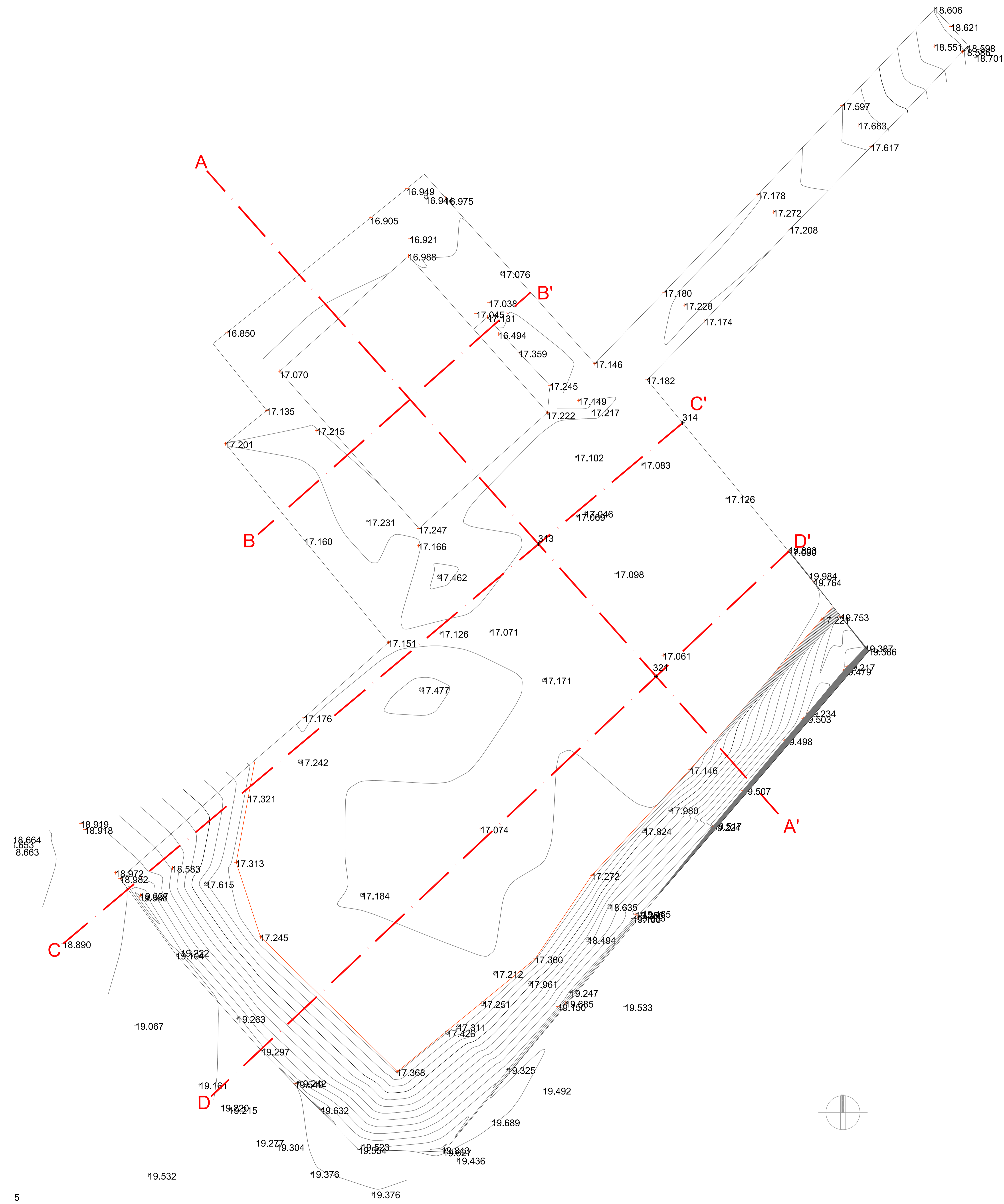

5

SEZIONE AA'

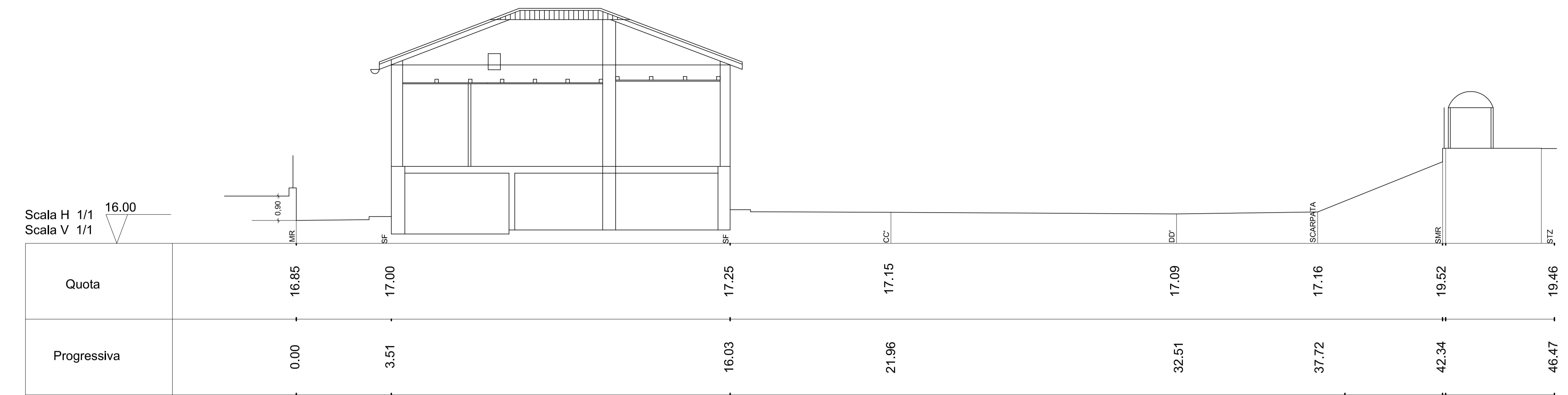

SEZIONE BB'

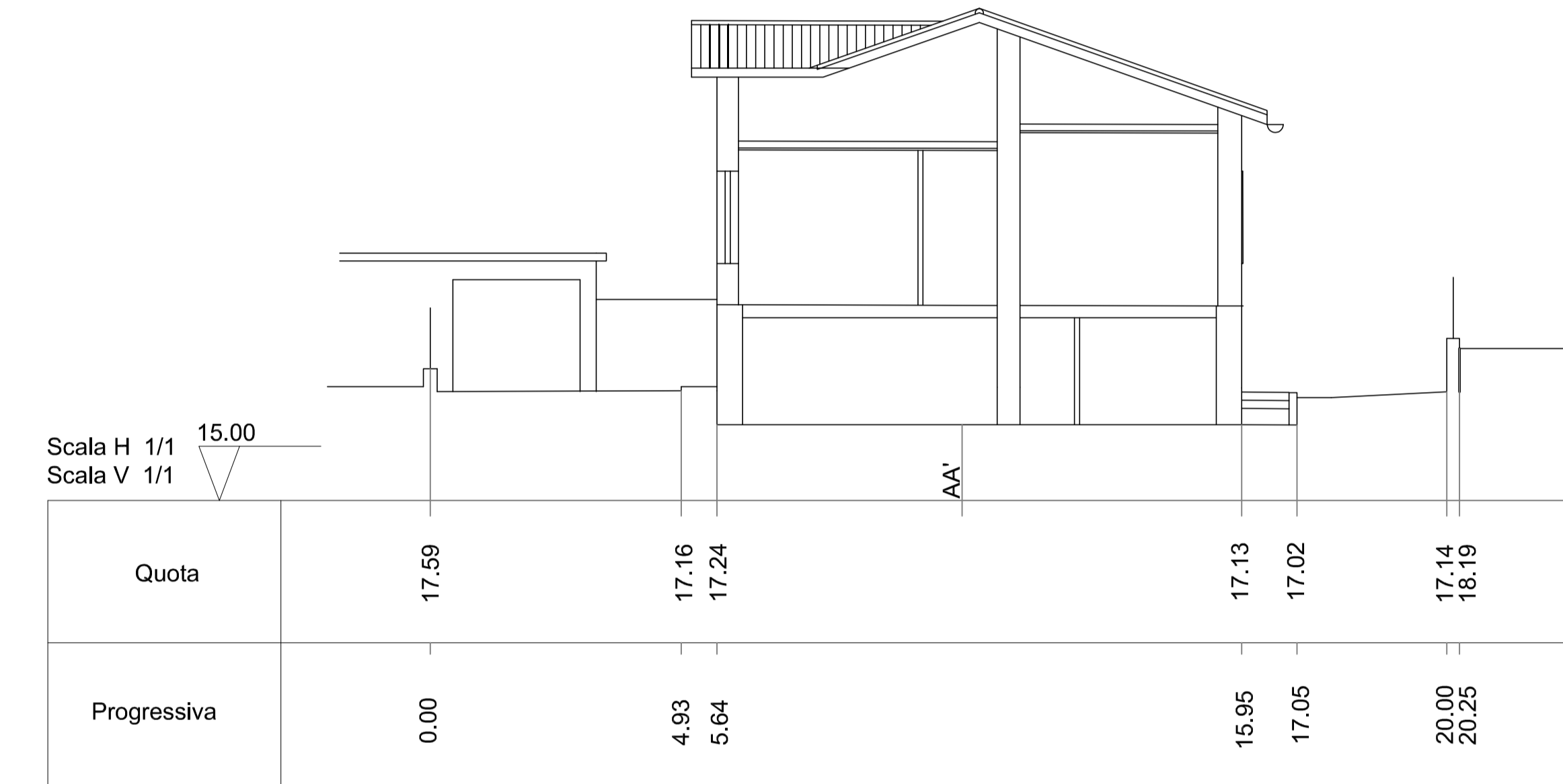

SEZIONE CC'



SEZIONE DD'

