

COMUNE DI FANO
Provincia di Pesaro e Ancona

Committente: Federica Orciani

PIANO DI RECUPERO DA ATTUARE SU UN FABBRICATO RESIDENZIALE IN VIA DELLE RIMEMBRANZE N. 3
INSERITO IN ZONA DI RECUPERO AI SENSI DELLA LEGGE n. 457/78

TAV. n°
A3
scala
1:100

STATO ATTUALE
PIANTE - PROSPETTI - SEZIONI

novembre 2020
REV 02
PROGETTISTA
Paolo Paleani
Ingegnere
COLLABORATORI
Eduardo Trocchi
architetto

Paolo Paleani Ingegnere
Via Purgotti, 18 61043 Cagli (PU) tel +39 0721 787003 fax +39 0721 7010983
email: info@paolopaleani.it - PEC: paolo.paleani@ingpec.eu

CALCOLO DELLA SUPERFICIE TOTALE DELLO STATO ATTUALE (ST)

		ST mq
PIANO TERRA	10,35 x 12,52	129,59
PIANO PRIMO	10,25 x 12,42	127,29
SOTTOTETTO	① 6,27 x 2,77 ② 3,14 x 2,36	24,76
BOX AUTO	5,40 x 3,32	17,93
	ST TOTALE	299,10

PLANIMETRIA



PIANO TERRA

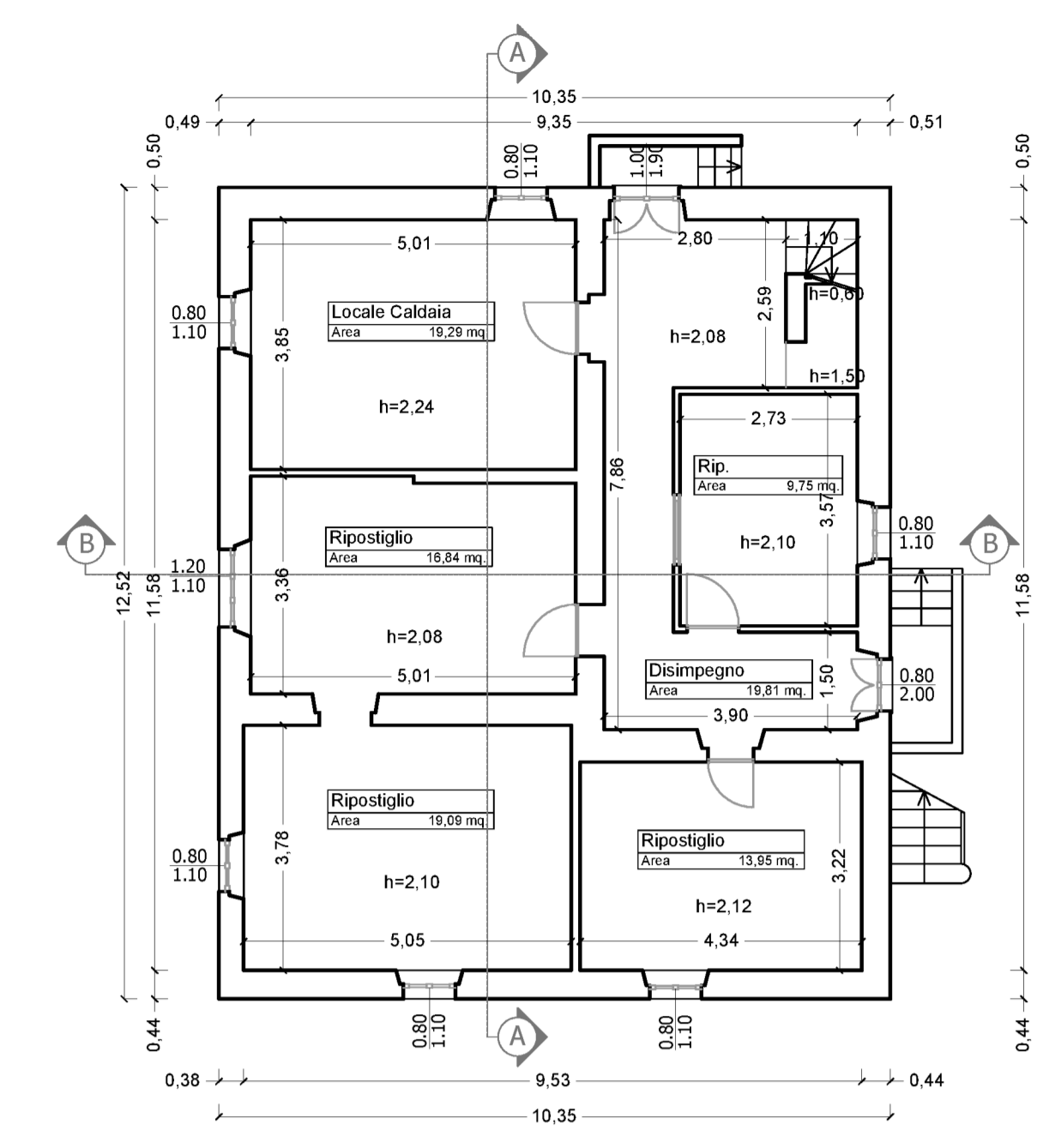

PIANO PRIMO

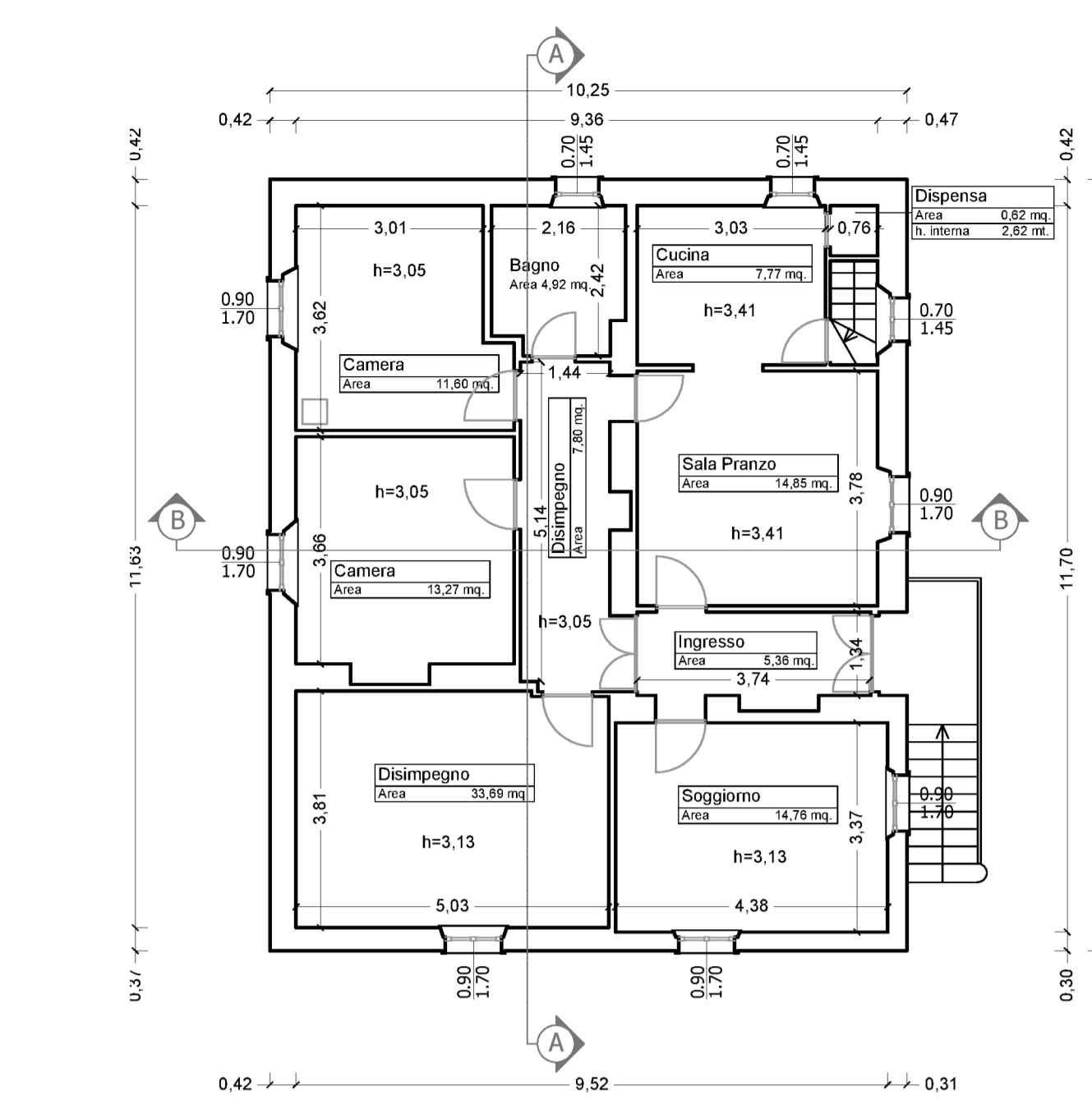

PIANO SOTTOTETTO

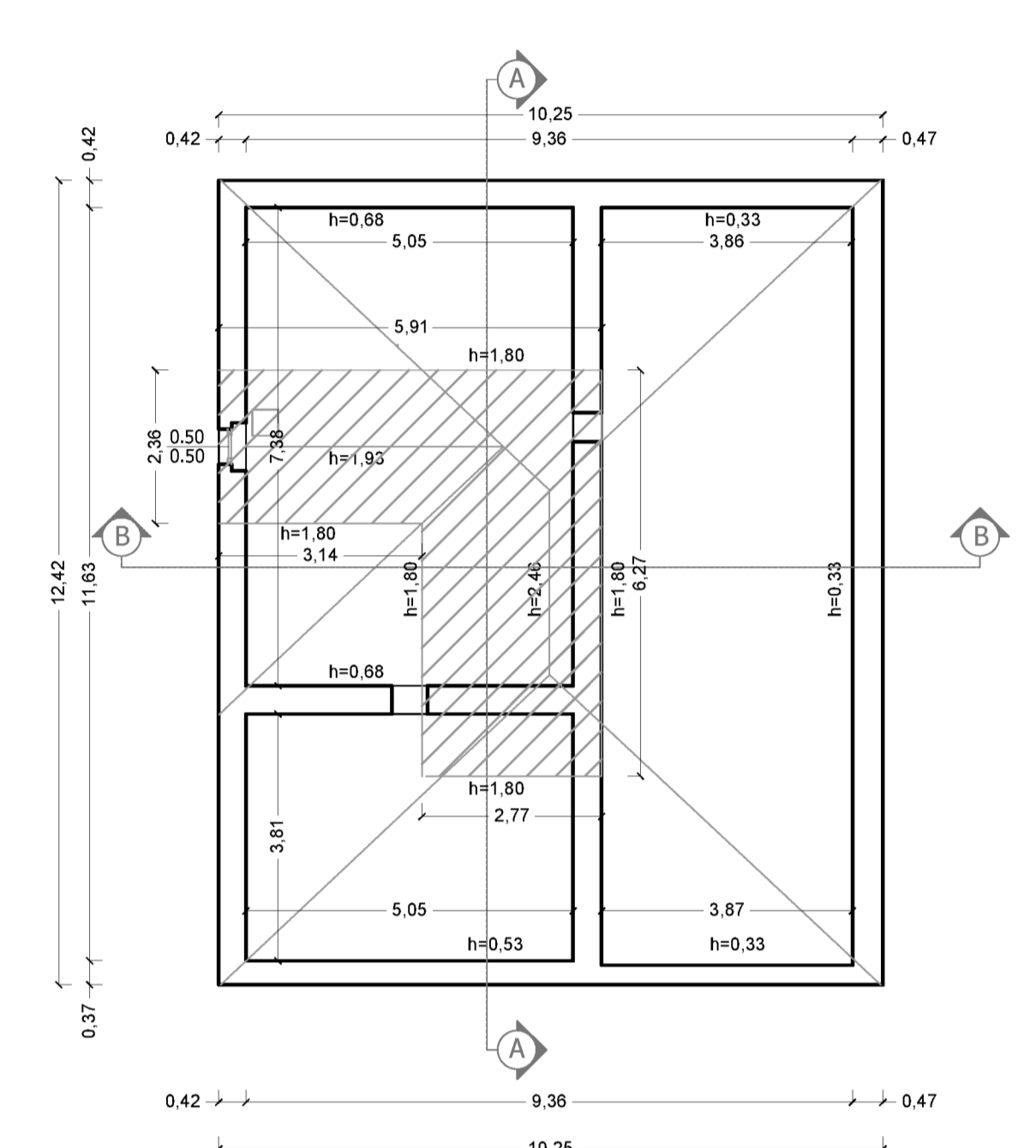

COPERTURA

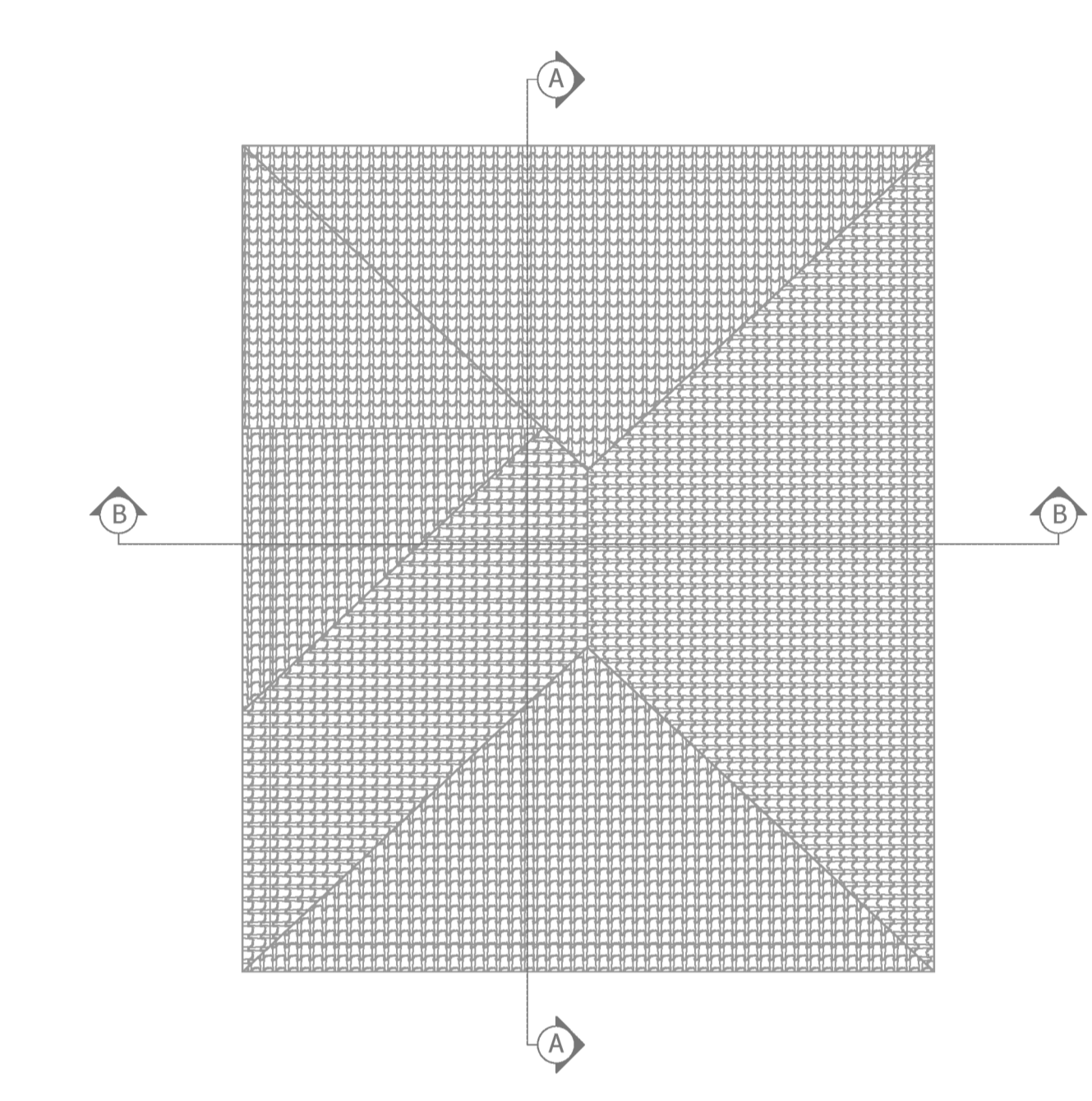

BOX AUTO

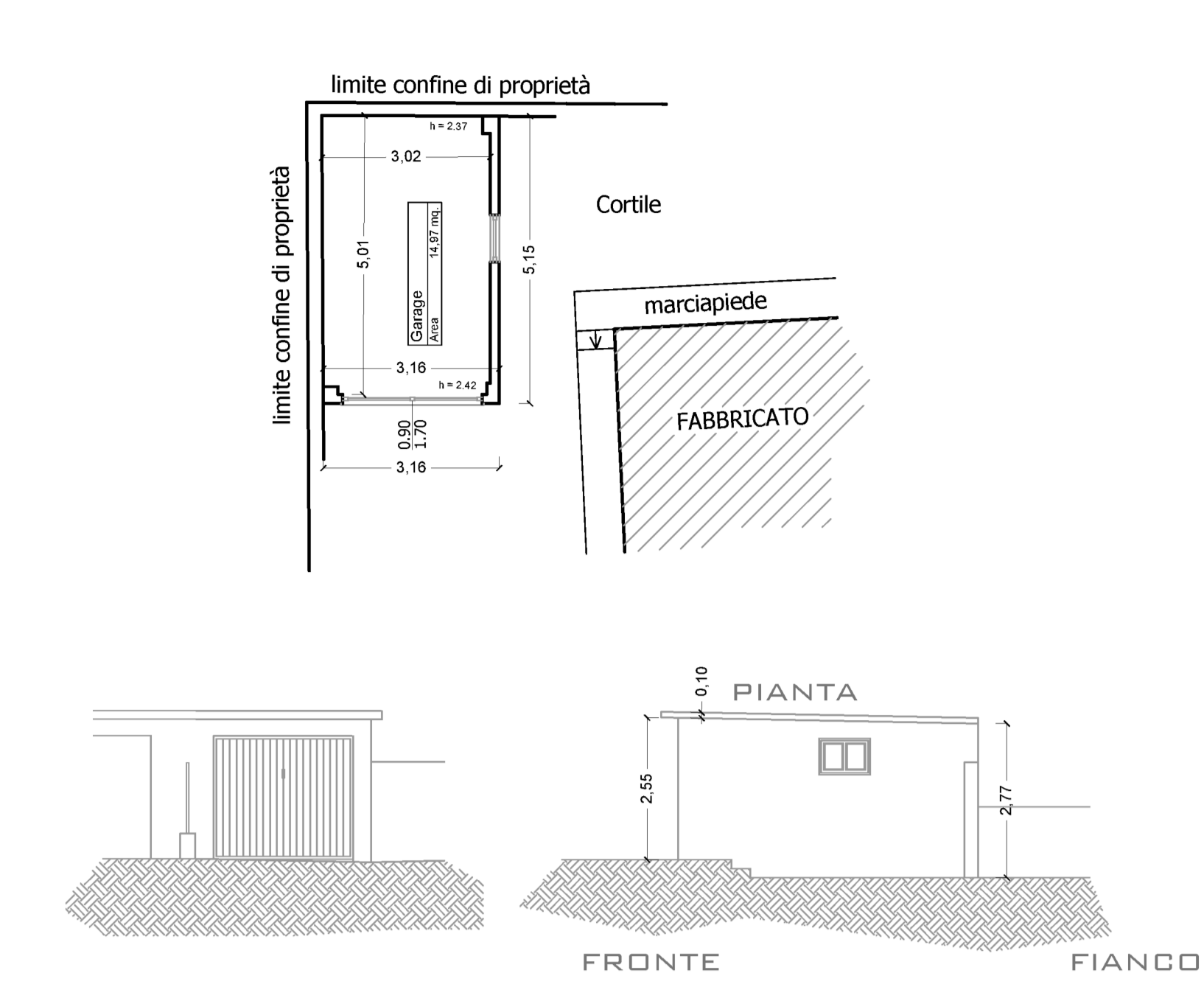

SEZIONE A-A

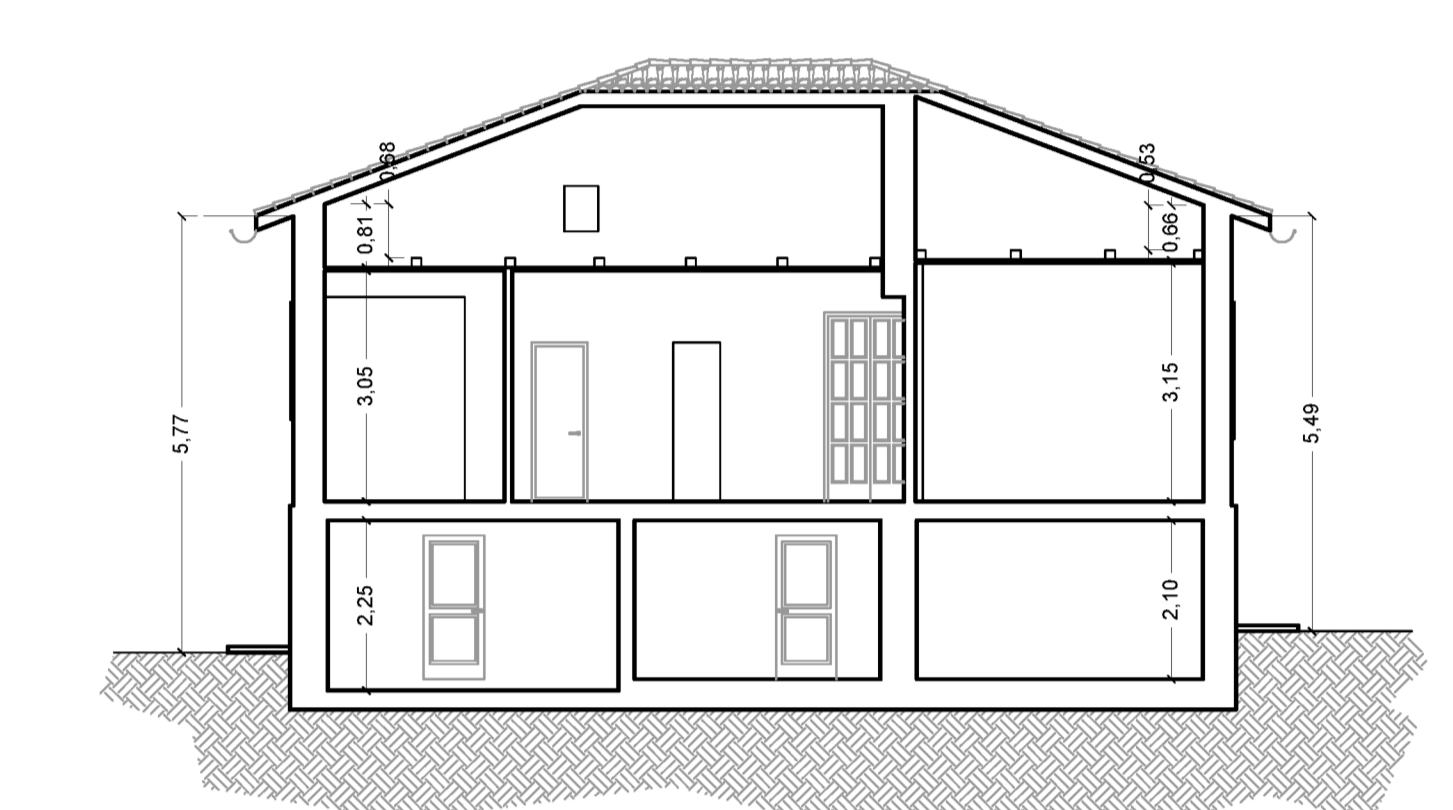

SEZIONE B-B

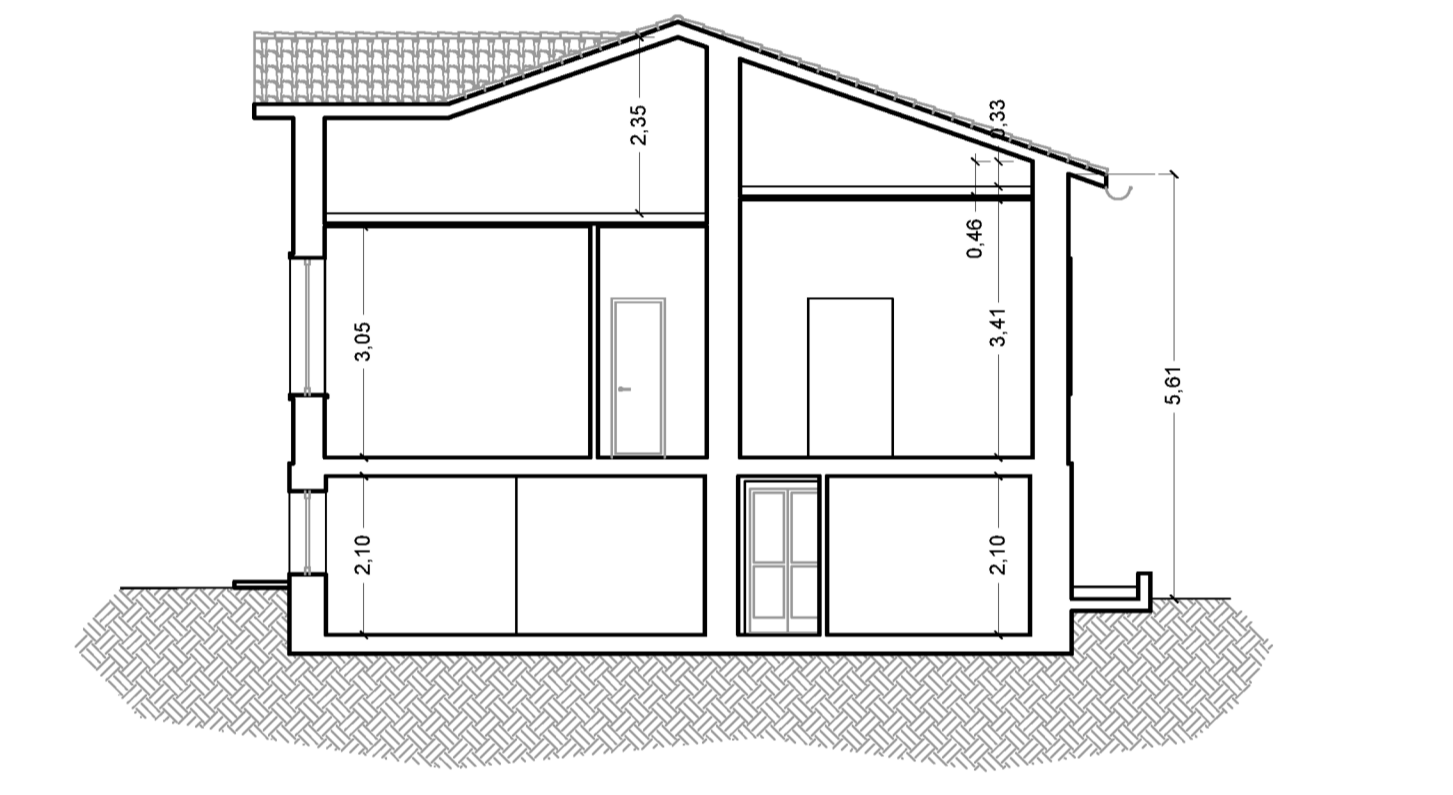

PROSPETTO A

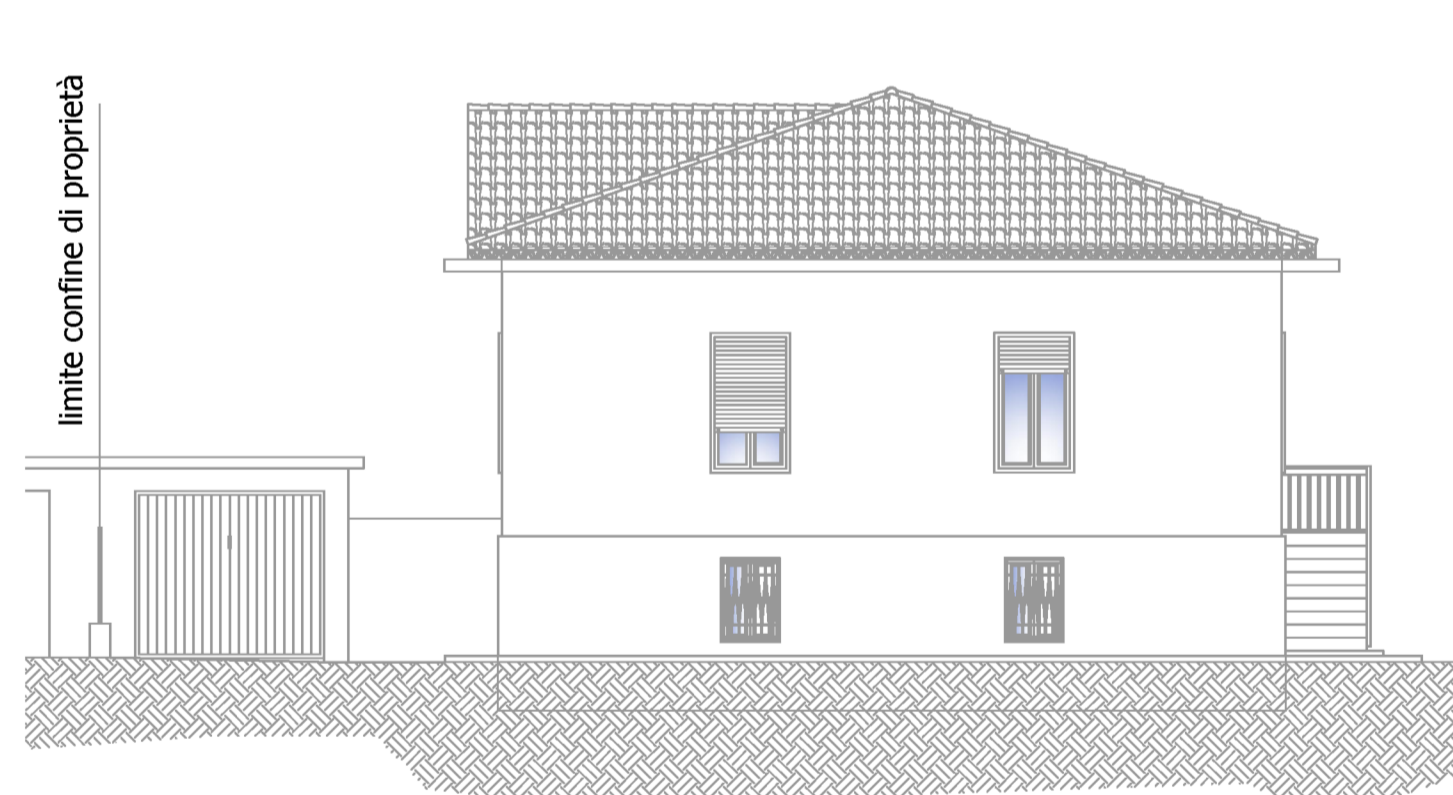

PROSPETTO C

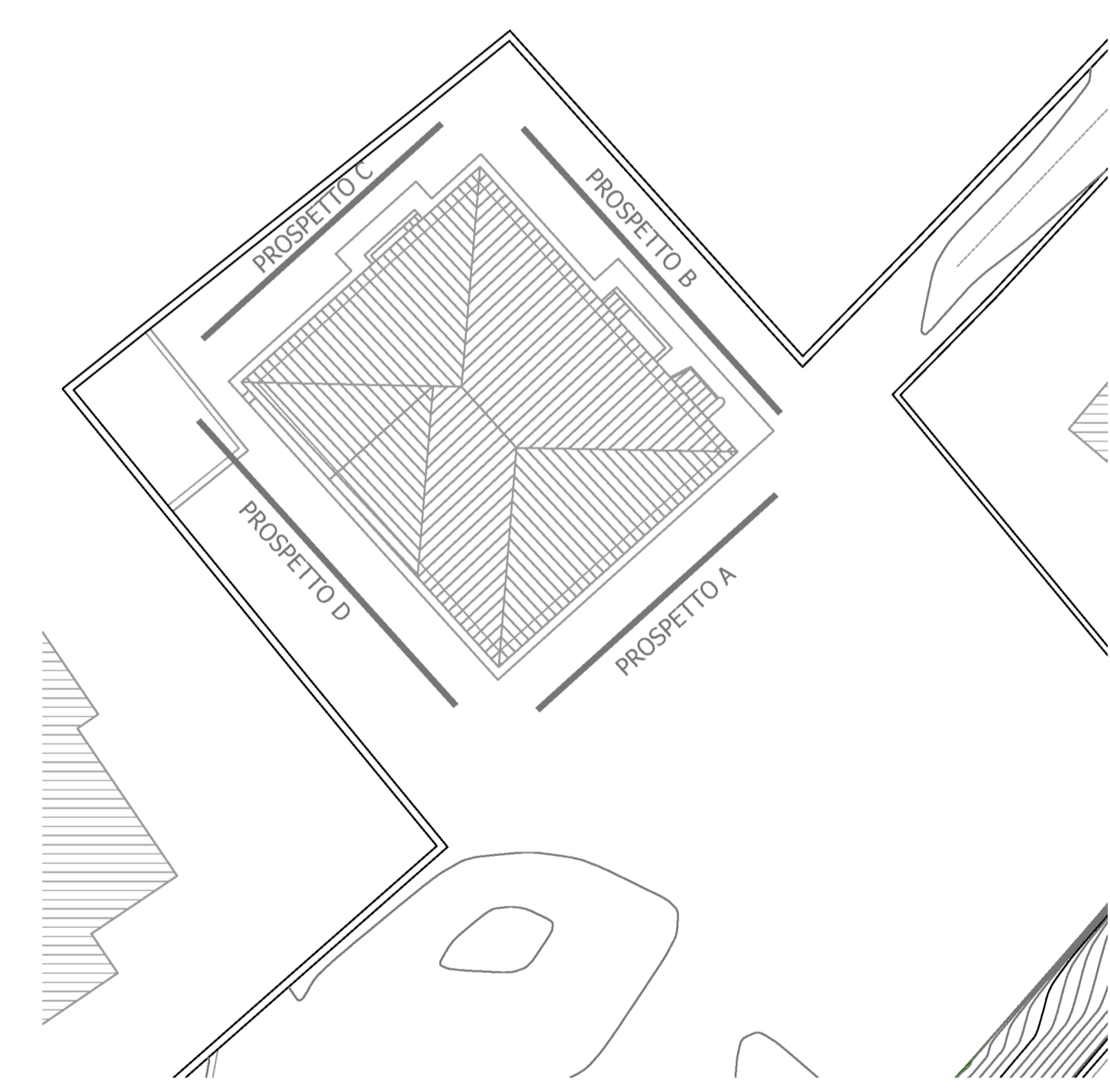
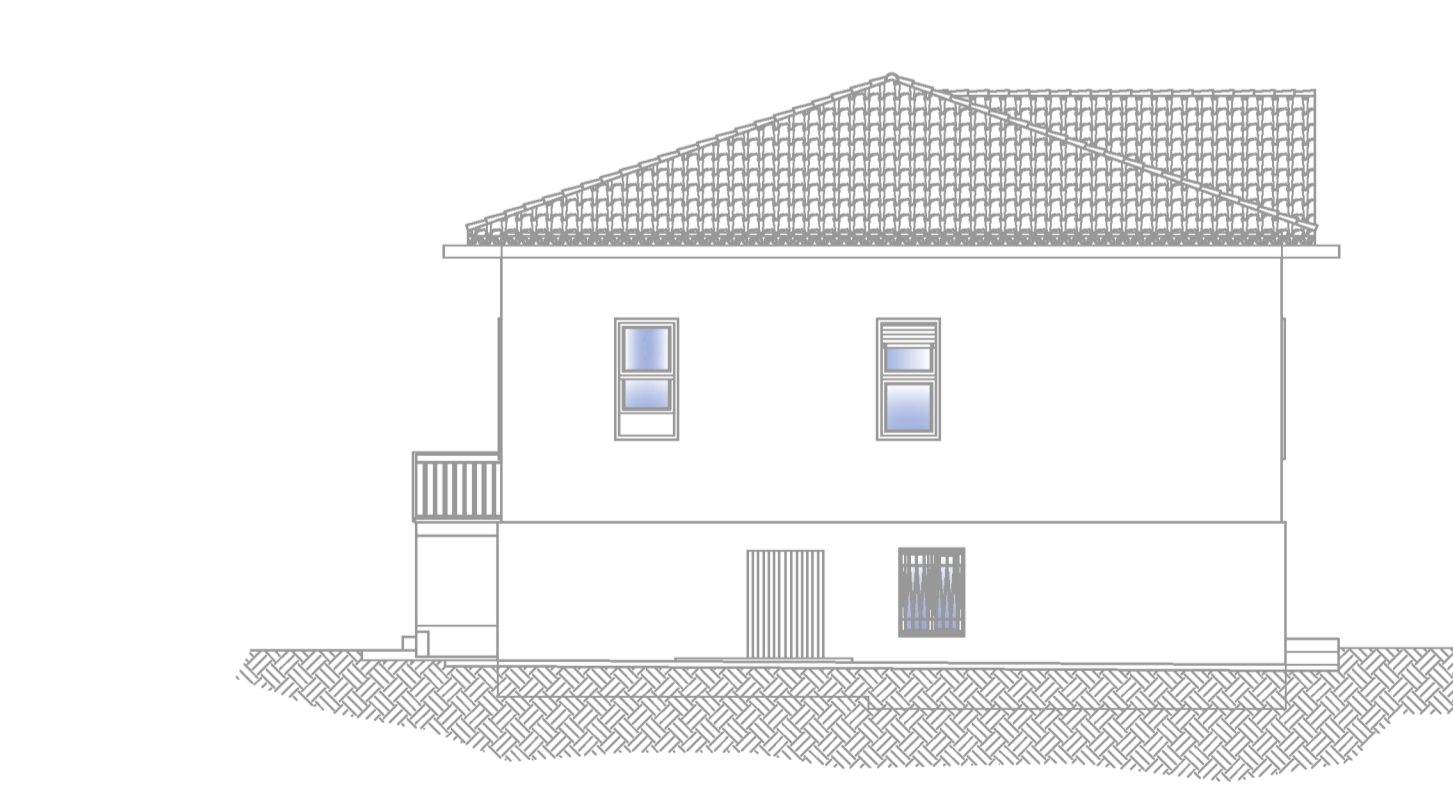

PROSPETTO B



PROSPETTO D

