

# 730

## MODELLO 730/2018 Redditi 2017

agenzia entrate   
Mod. N.

**CONTRIBUENTE** DICHIARANTE  CONIUGE DICHIARANTE  DICHIARAZIONE CONGIUNTA  RAPPRESENTANTE O TUTORE

CODICE FISCALE DEL CONTRIBUENTE (obbligatorio) **PMNRC68H13F205J** Soggetto fiscalmente a carico di altri  730 integrativo (vedere istruzioni)  730 senza sostituto  Situazioni particolari  Quadro K  CODICE FISCALE DEL RAPPRESENTANTE O TUTORE

COGNOME (per le donne indicare il cognome da nubile) \_\_\_\_\_ NOME \_\_\_\_\_ SESSO (M o F) \_\_\_\_\_

**DATI DEL CONTRIBUENTE**  
FUMANTE **FUMANTE** ENRICO  
DATA DI NASCITA GIORNO MESE ANNO **13 06 1968** COMUNE (o Stato estero) DI NASCITA **MILANO** PROVINCIA (sigla) **MI** TUTORATO/A MINORE

**RESIDENZA ANAGRAFICA**  
TIPOLOGIA (Via, piazza, ecc.) \_\_\_\_\_ INDIRIZZO \_\_\_\_\_ NUM. CIVICO \_\_\_\_\_  
FRAZIONE \_\_\_\_\_ DATA DELLA VARIAZIONE GIORNO MESE ANNO \_\_\_\_\_ Dichiarazione presentata per la prima volta

**TELEFONO E POSTA ELETTRONICA**  
TELEFONO PREFISSO NUMERO \_\_\_\_\_ CELLULARE \_\_\_\_\_ INDIRIZZO DI POSTA ELETTRONICA \_\_\_\_\_

**DOMICILIO FISCALE AL 01/01/2017**  
COMUNE **FANO (D488)** PROVINCIA (sigla) **PU** FUSIONE COMUNI \_\_\_\_\_

**DOMICILIO FISCALE AL 01/01/2018**  
COMUNE \_\_\_\_\_ PROVINCIA (sigla) \_\_\_\_\_ FUSIONE COMUNI \_\_\_\_\_

**FAMILIARI A CARICO**

1	2	3	4	5	6	7	8	9	10
1	2	3	4	5	6	7	8	9	10
<input checked="" type="checkbox"/>	CONIUGE								
<input checked="" type="checkbox"/>	PRIMO FIGLIO	<input type="checkbox"/>							
<input checked="" type="checkbox"/>	A	<input type="checkbox"/>	<input type="checkbox"/>						
<input type="checkbox"/>	F	<input type="checkbox"/>	<input type="checkbox"/>						
<input type="checkbox"/>	F	<input type="checkbox"/>	<input type="checkbox"/>						

**DATI DEL SOSTITUTO D'IMPOSTA CHE EFFETTERA IL CONGUAGLIO** Dichiarazione congiunta: compilare solo nel modello del dichiarante

COGNOME e NOME o DENOMINAZIONE **SCHNEIDER ELECTRIC SPA** CODICE FISCALE **00509110011** COMUNE **1951 STEZZANO**  
PROV. **BG** TIPOLOGIA (Via, piazza, ecc.) **VIA CIRCONVALLAZIONE EST** INDIRIZZO \_\_\_\_\_ NUM. CIVICO **24040** C.A.P. \_\_\_\_\_  
FRAZIONE \_\_\_\_\_ NUMERO DI TELEFONO / FAX **0746223243** INDIRIZZO DI POSTA ELETTRONICA **DONATELLA.PAOLONI@SCHNEIDER-ELECTRIC.COM** CODICE SEDE \_\_\_\_\_

**FIRMA DELLA DICHIARAZIONE** N. modelli compilati **2**  Barre la casella per richiedere di essere informato direttamente dal soggetto che presta l'assistenza fiscale di eventuali comunicazioni dell'Agenzia delle Entrate  
Con l'apposizione della firma si esprime anche il consenso al trattamento dei dati sensibili indicati nella dichiarazione

**FIRMA DEL CONTRIBUENTE**  
**ENRICO FUMANTE**

**QUADRO A Redditi dei terreni**

N. ORD.	1	REDDITO DOMINICALE	2	TITOLO	3	REDDITO AGRARIO	4		5	6	7	8	9	10
							di cui	%						
A1		.00				.00					.00	<input type="checkbox"/>		
A2		.00				.00					.00	<input type="checkbox"/>		
A3		.00				.00					.00	<input type="checkbox"/>		
A4		.00				.00					.00	<input type="checkbox"/>		
A5		.00				.00					.00	<input type="checkbox"/>		
A6		.00				.00					.00	<input type="checkbox"/>		

Realizzato con tecnologia SMART FORMS - www.smartforms.com - DATA PRINT GRAFIC  
CONFORME AL PROVVEDIMENTO AGENZIA DELLE ENTRATE DEL 15/01/2018

Codice fiscale FMNRC68H13F205J Cognome e nome FUMANTE ENRICO

**QUADRO B - REDDITI DEI FABBRICATI E ALTRI DATI**

**SEZIONE I - REDDITI DEI FABBRICATI**

1	RENDITA	2	3		5	6	7	8	9	10	11	12	13
			GIORNI	%									
B1	604,00	1	365	60						D488			
B2	16,00	5	365	60						D488			
B3	,00												
B4	,00												
B5	,00												
B6	,00												
B7	,00												

**SEZIONE II - DATI RELATIVI AI CONTRATTI DI LOCAZIONE**

ESTREMI DI REGISTRAZIONE DEL CONTRATTO										CODICE UFFICIO	CODICE IDENTIFICATIVO DEL CONTRATTO	Contratti non superiori 30 gg	Anno di presentazione dichiarazione ICI/IMU
1	2	3	4	5	6	7	8	9	10				
B11													

**QUADRO C - Redditi di lavoro dipendente e assimilati**

**SEZIONE I - REDDITI DI LAVORO DIPENDENTE E ASSIMILATI**

C1	1	2	3	C2	1	2	3	C3	1	2	3
	2	1	38.873,00				,00				,00
<b>Somme per premi di risultato e welfare aziendale</b>											
C4	1	2	3	4	5	6	7	8	9	10	11
			,00	3.000,00	300,00	,00					,00
<b>Somme per premi di risultato e welfare aziendale</b>											
7 Tasseazione ordinaria 8 Tasseazione sostitutiva 9 Assenza requisiti											
C5 PERIODO DI LAVORO - giorni per i quali spettano le detrazioni (punti 6 e 7 CU 2018)											
1 Lavoro dipendente 2 Pensione											
365											

**SEZIONE II - ALTRI REDDITI ASSIMILATI A QUELLI DI LAVORO DIPENDENTE**

C6	1	2	C7	1	2	C8	1	2
		1.518,00			,00			,00

**SEZIONE III - RITENUTE IRPEF E ADDIZIONALE REGIONALE ALL'IRPEF**

C9	1	C10	1
	10.042,00		587,00

**SEZIONE IV - RITENUTE ADDIZIONALE COMUNALE ALL'IRPEF**

C11	1	C12	1	C13	1
	94,00		230,00		93,00

**SEZIONE V - BONUS IRPEF**

C14	1	2	3	4	5
			,00		,00

**QUADRO D Altri redditi**

**SEZIONE I - REDDITI DI CAPITALE, LAVORO AUTONOMO E REDDITI DIVERSI**

D1	1	2	3	4	5	6	7	8	9
			,00		,00			,00	,00
D3								,00	,00
D4								,00	,00
D5								,00	,00

**SEZIONE II - REDDITI SOGGETTI A TASSAZIONE SEPARATA**

D6	1	2	3	4	5	6	7
						,00	,00
D7						,00	,00

Realizzato con tecnologia SMART FORMS - www.smartforms.com - DATA PRINT GRAFIK

CONFORME AL PROVVEDIMENTO AGENZIA DELLE ENTRATE DEL 15/01/2018

Codice fiscale FMNNRC68H13F205J Cognome e nome FUMANTE ENRICO

**QUADRO E - Oneri e spese**

**SEZIONE I - SPESE PER LE QUALI SPETTA LA DETRAZIONE D'IMPOSTA DEL 19% o 26%**

Spese patologie esenti		SPESE SANITARIE		SPESE SANITARIE RATEIZZATE IN PRECEDENZA	
E1	SPESE SANITARIE	1	2	E6	NUMERO RATA
	,00		,00		
E2	SPESE SANITARIE PER FAMILIARI NON A CARICO AFFETTI DA PATOLOGIE ESENTI	1	2	E7	INTERESSI PER MUTUI IPOTECARI PER L'ACQUISTO DELL'ABITAZIONE PRINCIPALE
	,00		,00		103,00
E3	SPESE SANITARIE PER PERSONE CON DISABILITA'		,00	E8	ALTRE SPESE <small>vedi elenco Codici spese nella Tabella delle Istruzioni</small>
					,00
E4	SPESE VEICOLI PER PERSONE CON DISABILITA'	Numero rata	,00	E9	ALTRE SPESE
					,00
E5	SPESE PER L'ACQUISTO DI CANI GUIDA		,00	E10	ALTRE SPESE
					,00
E14	SPESE PER CANONI DI LEASING	1	2	3	4
		Data stipula leasing	Numero anno	Importo canone di leasing	Prezzo di riscatto
				,00	,00

**SEZIONE II - SPESE E ONERI PER I QUALI SPETTA LA DEDUZIONE DAL REDDITO COMPLESSIVO**

CONTRIBUTI PREVIDENZIALI ED ASSISTENZIALI		Contributi per previdenza complementare		
E21	CONTRIBUTI PREVIDENZIALI ED ASSISTENZIALI	E27	DEDUCIBILITA' ORDINARIA	1
	,00		1.084,00	2
E22	ASSEGNO AL CONIUGE	E28	LAVORATORI DI PRIMA OCCUPAZIONE	3
	,00		,00	
E23	CONTRIBUTI PER ADDETTI AI SERVIZI DOMESTICI E FAMILIARI	E29	FONDI IN SQUILIBRIO FINANZIARIO	
	,00		,00	
E24	EROGAZIONI LIBERALI A FAVORE DI ISTITUZIONI RELIGIOSE	E30	FAMILIARI A CARICO	
	,00		,00	
E25	SPESE MEDICHE E DI ASSISTENZA DI PERSONE CON DISABILITA'	E31	FONDO PENSIONE NEGOZIALE DIPENDENTI PUBBLICI	
	,00			
E26	ALTRI ONERI DEDUCIBILI	1	2	3
	,00	Dedotti dal sostituto	Quota TFR	Non dedotti dal sostituto
		,00	,00	,00
E32	SPESE PER ACQUISTO O COSTRUZIONE DI ABITAZIONI DATE IN LOCAZIONE	1	2	3
		Data stipula locazione	Spesa acquisto/costruzione	Interessi mutuo
			,00	,00
E33	RESTITUZIONE SOMME AL SOGGETTO EROGATORE	1	2	
		Somme restituite nell'anno	Residuo precedente dichiarazione	
		,00	,00	

**SEZIONE III A - SPESE PER INTERVENTI DI RECUPERO DEL PATRIMONIO EDILIZIO E PER MISURE ANTISISMICHE**

1	2	3	4	5	6	7	8	9	10
E41	2010	2012 (2013-2017 antisismico)	FMNRC68H13F205J	Interventi particolari	Acquisto, eredita' o donazione	Numero rata	IMPORTO SPESA	3.850,00	N. d'ordine immobile
E42							,00		
E43							,00		

**SEZIONE III B - DATI CATASTALI IDENTIFICATIVI DEGLI IMMOBILI E ALTRI DATI PER FRUIRE DELLA DETRAZIONE**

1	2	3	4	5	6	7	8	9	10
E51	N. ord. Immobile	Condominio	CODICE COMUNE	TU	SEZ. URB./COMUNE CATAST.	FOLGIO	PARTICELLA	SUBALTERNO	
E52									
E53	ALTRI DATI	CONDUTTORE (estremi registrazione contratto)	CODICE UFFICIO AGENZIA ENTRATE	CODICE IDENTIFICATIVO DEL CONTRATTO	DOMANDA ACCATASTAMENTO	PROVINCIA UFFICIO AGENZIA ENTRATE			
	N. d'ordine immobile Condominio	DATA	SERIE	NUMERO E SOTTONUMERO	DATA	NUMERO			

**SEZIONE III C - SPESE PER L'ARREDO DEGLI IMMOBILI E IVA PER ACQUISTO ABITAZIONE CLASSE A O B (DETRAZIONE DEL 50%)**

1	2	3	4	5	6	7	8
E57	SPESE ARREDO IMMOBILI RISTRUTTURATI	NUMERO RATA	SPESA ARREDO IMMOBILE	NUMERO RATA	SPESA ARREDO IMMOBILE		
			,00		,00		
E58	SPESE ARREDO IMMOBILI GIOVANI COPPIE	MENO DI 35 ANNI	SPESA SOSTENUTA NEL 2018	E59	IVA PER ACQUISTI ABITAZIONE CLASSE ENERGETICA A o B	NUMERO RATA	IMPORTO IVA PAGATA
			,00				,00

**SEZIONE IV - SPESE PER INTERVENTI DI RISPARMIO ENERGETICO (DETRAZIONE DEL 55% o 65%)**

1	2	3	4	5	6	7	8
E81	TIPO INTERVENTO	ANNO	PERIODO 2013	CASI PARTICOLARI	PERIODO 2008	NUMERO RATA	IMPORTO SPESA
				Rideterminazione rate			,00
E82							,00

**SEZIONE V - DETRAZIONE PER GLI INQUILINI CON CONTRATTO DI LOCAZIONE**

1	2	3	4	5	6	7	8
E71	INQUILINI DI ALLOGGI ADIBITI AD ABITAZIONE PRINCIPALE	TIPOLOGIA	GIORNI	PERCENTUALE	E72	LAVORATORI DIPENDENTI CHE TRASFERISCONO LA RESIDENZA PER MOTIVI DI LAVORO	PERCENTUALE

**SEZIONE VI - ALTRE DETRAZIONI D'IMPOSTA**

1	2	3	4	5	6	7	8
E81	DETRAZIONE PER SPESE DI MANTENIMENTO DEI CANI GUIDA	(Barre la casella)	E82	DETRAZIONE AFFITTO TERRENI AGRICOLI AI GIOVANI	,00	E83	ALTRE DETRAZIONI
							,00

Realizzato con tecnologia SMART FORMS - www.smartforms.com - DATA PRINT GRAFIK

CONFORME AL PROVVEDIMENTO AGENZIA DELLE ENTRATE DEL 15/01/2018

Codice fiscale FMNRC68H13F205J Cognome e nome FUMANTE ENRICO



**QUADRO F - Acconti, ritenute, eccedenze e altri dati**

**SEZIONE I - ACCONTI IRPEF, ADDIZIONALE COMUNALE E CEDOLARE SECCA RELATIVI AL 2017 TRATTENUTI E/O VERSATI CON F24**

F1	Acconto IRPEF 2017	1	Prima rata	2	Seconda o unica rata	3	Acconto Addizionale Comunale 2017	4	Acconto cedolare secca 2017	5	Prima rata	6	Seconda o unica rata

**SEZIONE II - ALTRE RITENUTE SUBITE DIVERSE DA QUELLE INDICATE NEI QUADRI C E D**

F2	Codice	1	IRPEF	2	Addizionale Regionale	3	Addizionale Comunale	4	Addizionale Regionale IRPEF attività sportive dilettantistiche	5	Addizionale Comunale IRPEF attività sportive dilettantistiche	6	IRPEF per lavori socialmente utili	7	Addizionale Regionale IRPEF per lavori socialmente utili	8

**SEZIONE III-A - ECCEDENZE RISULTANTI DALLA PRECEDENTI DICHIARAZIONE**

F3	1	IRPEF	2	di cui compensata in F24	3	Imposta sostitutiva quadro RT	4	di cui compensata in F24	5	Cedolare secca	6	di cui compensata in F24	7	Premio di risultato	8	di cui compensata in F24

**SEZIONE III-B - ECCEDENZE RISULTANTI DA DICHIARAZIONI INTEGRATIVE A FAVORE PRESENTATE OLTRE L'ANNO SUCCESSIVO**

F4	Anno	1	IRPEF	2	Imposta sostitutiva quadro RT	3	Cedolare secca	4	Codice Regione	5	Addizionale Regionale all'IRPEF	6	Codice Comune	7	Addizionale Comunale all'IRPEF	8	Imposta sostitutiva sulla produttività	9

**SEZIONE IV - RITENUTE E ACCONTI SOSPESI PER EVENTI ECCEZIONALI**

F5	Eventi eccez.	1	IRPEF	2	Add. Le. Regionale	3	Add. Le. Comunale	4	Imposta sostitutiva premi di risultato	5	cedolare secca	6

**SEZIONE V - MISURA DEGLI ACCONTI PER L'ANNO 2018 E RATEAZIONE DEL SALDO 2017**

F6	Barrare la casella per non effettuare i versamenti di acconto IRPEF	1	Versamenti di acconto IRPEF in misura inferiore	2	Barrare la casella per non effettuare i versamenti di acconto add. le. comunale	3	Versamenti di acconto add. le. comunale in misura inferiore	4	Numero rate (in caso di dichiarazione congiunta indicare il dato solo nel modello del dichiarante)	5

**SEZIONE VI - SOGLIE DI ESENZIONE ADDIZIONALE COMUNALE NON DESUMIBILI DAL MOD. 730**

F7	Soglie esenzione saldo 2017	1	Esenzione totale/altra agevolazione saldo 2017	2	Soglie esenzione acconto 2018	3	Esenzione totale/altra agevolazione acconto 2018	4

**SEZIONE VIII - DATI DA INDICARE NEL MOD. 730 INTEGRATIVO**

F9	Importi rimborsati	1	IRPEF	2	Addizionale Regionale all'IRPEF	3	Addizionale Comunale all'IRPEF	4	Cedolare secca	5
F10	Crediti utilizzati con il modello F24 per il versamento di altre imposte	1	Credito IRPEF	2	Credito Addizionale Regionale	3	Credito Addizionale Comunale	4	Credito cedolare secca	5

**SEZIONE IX - ALTRI DATI**

F11	Importi rimborsati detrazioni dal sostituto per figli	1	Detrazioni canoni locazione	2	F12	Restituzione bonus fiscale	1	assordimento	2	F13	Pignoramento presso terzi	1	Tipi reddito	2	Ritenute

**QUADRO G Crediti d'imposta**

**SEZIONE I - FABBRICATI**

G1	Credito riacquisto prima casa	1	residuo precedente dichiarazione	2	credito anno 2017	3	di cui compensato nel mod. F24	G2	Credito canoni di locazione non percepiti (vedere istruzioni)	1

**SEZIONE II - REINTEGRO ANTICIPAZIONI FONDI PENSIONE**

G3	Anno anticipazione	1	Reintegro Totale/Parziale	2	Somma reintegrata	3	Residuo precedente dichiaraz.	4	Anno 2017	5	di cui compensato nel modello F24	6

**SEZIONE III - REDDITI PRODOTTI ALL'ESTERO**

G4	Codice Stato estero	1	Anno	2	Reddito estero	3	Imposta estera	4	Reddito complessivo	5

**SEZIONE IV - IMMOBILI COLPITI DAL SISMA IN ABRUZZO**

G5	Abitazione principale	1	Codice fiscale	2	Numero rata	3	Totale credito	4	Residuo precedente dichiarazione	5		
G6	Altri immobili	1	Impresa/ Professione	2	Codice fiscale	3	Numero rata	4	Rateazione	5	Totale credito	6

**SEZIONE V - INCREMENTO OCCUPAZIONE**

G7	Residuo 2016	1	di cui compensato nel mod. F24	2	G8	Spesa 2017	1	Residuo 2016	2	Rata credito 2016	3	Rata credito 2015	4

**SEZIONE VIII - EROGAZIONI SCUOLA**

G10	Spesa 2017	1	Spesa 2018	2	Residuo 2016	3	G11	Credito spettante	1	Residuo 2016	2	di cui utilizzato in F24	3

**SEZIONE X - VIDEOSORVEGLIANZA**

G12	Residuo 2016	1	di cui utilizzato in F24	2	G13	Anno 2017	1	di cui utilizzato in F24	2

**QUADRO I - Imposte da compensare**

I1	Indicare l'importo delle imposte da versare con il Mod. F24 utilizzando in compensazione il credito che risulta dal Mod. 730	1	oppure	Barrare la casella per utilizzare in compensazione con il Mod. F24 l'intero credito che risulta dal Mod. 730 (che quindi non sarà rimborsato dal sostituto d'imposta)	2

Realizzato con tecnologia SMART FORMS - www.smartforms.com - DATA PRINT GRAFIK

CONFORME AL PROVVEDIMENTO AGENZIA DELLE ENTRATE DEL 15/01/2018

Codice fiscale FMNNRC68H13F205J Cognome e nome FUIMANTE ENRICO

**QUADRO E - Oneri e spese**

**SEZIONE I - SPESE PER LE QUALI SPETTA LA DETRAZIONE D'IMPOSTA DEL 19% o 26%**

Spese patologie esenti		SPESE SANITARIE		SPESE SANITARIE RATEIZZATE IN PRECEDENZA		NUMERO RATA	
E1	SPESE SANITARIE	,00	,00				
E2	SPESE SANITARIE PER FAMILIARI NON A CARICO AFFETTI DA PATOLOGIE ESENTI		,00	E6	INTERESSI PER MUTUI (POTECARI PER L'ACQUISTO DELL'ABITAZIONE PRINCIPALE)		,00
E3	SPESE SANITARIE PER PERSONE CON DISABILITA'		,00	E7	ALTRE SPESE		,00
E4	SPESE VEICOLI PER PERSONE CON DISABILITA'		,00	E8	ALTRE SPESE		,00
E5	SPESE PER L'ACQUISTO DI CANI GUIDA		,00	E9	ALTRE SPESE		,00
E14	SPESE PER CANONI DI LEASING			E10	ALTRE SPESE		,00

**SEZIONE II - SPESE E ONERI PER I QUALI SPETTA LA DEDUZIONE DAL REDDITO COMPLESSIVO**

CONTRIBUTI PREVIDENZIALI ED ASSISTENZIALI		DEDUCIBILITA' ORDINARIA		LAVORATORI DI PRIMA OCCUPAZIONE		FONDI IN SQUILIBRIO FINANZIARIO		FAMILIARI A CARICO	
E21	CONTRIBUTI PREVIDENZIALI ED ASSISTENZIALI		,00	E27	LAVORATORI DI PRIMA OCCUPAZIONE		,00	E29	FONDI IN SQUILIBRIO FINANZIARIO
E22	ASSEGNO AL CONIUGE		,00	E28	FONDI IN SQUILIBRIO FINANZIARIO		,00	E30	FAMILIARI A CARICO
E23	CONTRIBUTI PER ADDETTI AI SERVIZI DOMESTICI E FAMILIARI		,00	E31	FONDI IN SQUILIBRIO FINANZIARIO		,00		
E24	EROGAZIONI LIBERALI A FAVORE DI ISTITUZIONI RELIGIOSE		,00						
E25	SPESE MEDICHE E DI ASSISTENZA DI PERSONE CON DISABILITA'		,00						
E26	ALTRI ONERI DEDUCIBILI		,00						
E32	SPESE PER ACQUISTO O COSTRUZIONE DI ABITAZIONI DATE IN LOCAZIONE								
E33	RESTITUZIONE SOMME AL SOGGETTO EROGATORE		,00						

**SEZIONE III A - SPESE PER INTERVENTI DI RECUPERO DEL PATRIMONIO EDILIZIO E PER MISURE ANTISISMICHE**

ANNO	2012 (2013-2017 antisismico)	CODICE FISCALE	INTERVENTI PARTICOLARI	ACQUISTO, EREDITA' O DONAZIONE	NUMERO RATA	IMPORTO SPESA	N. d'ordine immobile
E41						,00	
E42						,00	
E43						,00	

**SEZIONE III B - DATI CATASTALI IDENTIFICATIVI DEGLI IMMOBILI E ALTRI DATI PER FRUIRE DELLA DETRAZIONE**

N. ord. immobile	CONDominio	CODICE COMUNE	TAU	SEZ. URB./COMUNE CATAST.	FOLGIO	PARTICELLA	SUBALTERNO
E51							
E52							

N. d'ordine immobile Condominio	CONDUTTORE (estremi registrazione contratto)	CODICE UFFICIO AGENZIA ENTRATE	CODICE IDENTIFICATIVO DEL CONTRATTO	DOMANDA ACCATAMENTO	PROVINCIA UFFICIO AGENZIA ENTRATE
E53					

**SEZIONE III C - SPESE PER L'ARREDO DEGLI IMMOBILI E IVA PER ACQUISTO ABITAZIONE CLASSE A O B (DETRAZIONE DEL 50%)**

SPESE ARREDO IMMOBILI RISTRUTTURATI	NUMERO RATA	SPESE ARREDO IMMOBILE	NUMERO RATA	SPESE ARREDO IMMOBILE
E57		,00		,00
E58				
E59				

**SEZIONE IV - SPESE PER INTERVENTI DI RISPARMIO ENERGETICO (DETRAZIONE DEL 55% o 65%)**

TIPO INTERVENTO	ANNO	PERIODO 2013	CASI PARTICOLARI	PERIODO 2008	NUMERO RATA	IMPORTO SPESA
E61						,00
E62						,00

**SEZIONE V - DETRAZIONE PER GLI INQUILINI CON CONTRATTO DI LOCAZIONE**

INQUILINI DI ALLOGGI ADIBITI AD ABITAZIONE PRINCIPALE	TIPOLOGIA	GIORNI	PERCENTUALE	LAVORATORI DIPENDENTI CHE TRASFERISCONO LA RESIDENZA PER MOTIVI DI LAVORO	GIORNI	PERCENTUALE
E71				E72		

**SEZIONE VI - ALTRE DETRAZIONI D'IMPOSTA**

E81	DETRAZIONE PER SPESE DI MANTENIMENTO DEI CANI GUIDA		E82	DETRAZIONE AFFITTO TERRENI AGRICOLI AI GIOVANI	,00	E83	ALTRE DETRAZIONI	
-----	---	--	-----	--	-----	-----	------------------	--

Realizzato con tecnologia SMART FORMS - www.smartforms.com - DATA PRINT GRAFIK

CONFORME AL PROVVEDIMENTO AGENZIA DELLE ENTRATE DEL 15/01/2018

Codice fiscale FMNNRC68H13F205J Cognome e nome FUMIANTE ENRICO

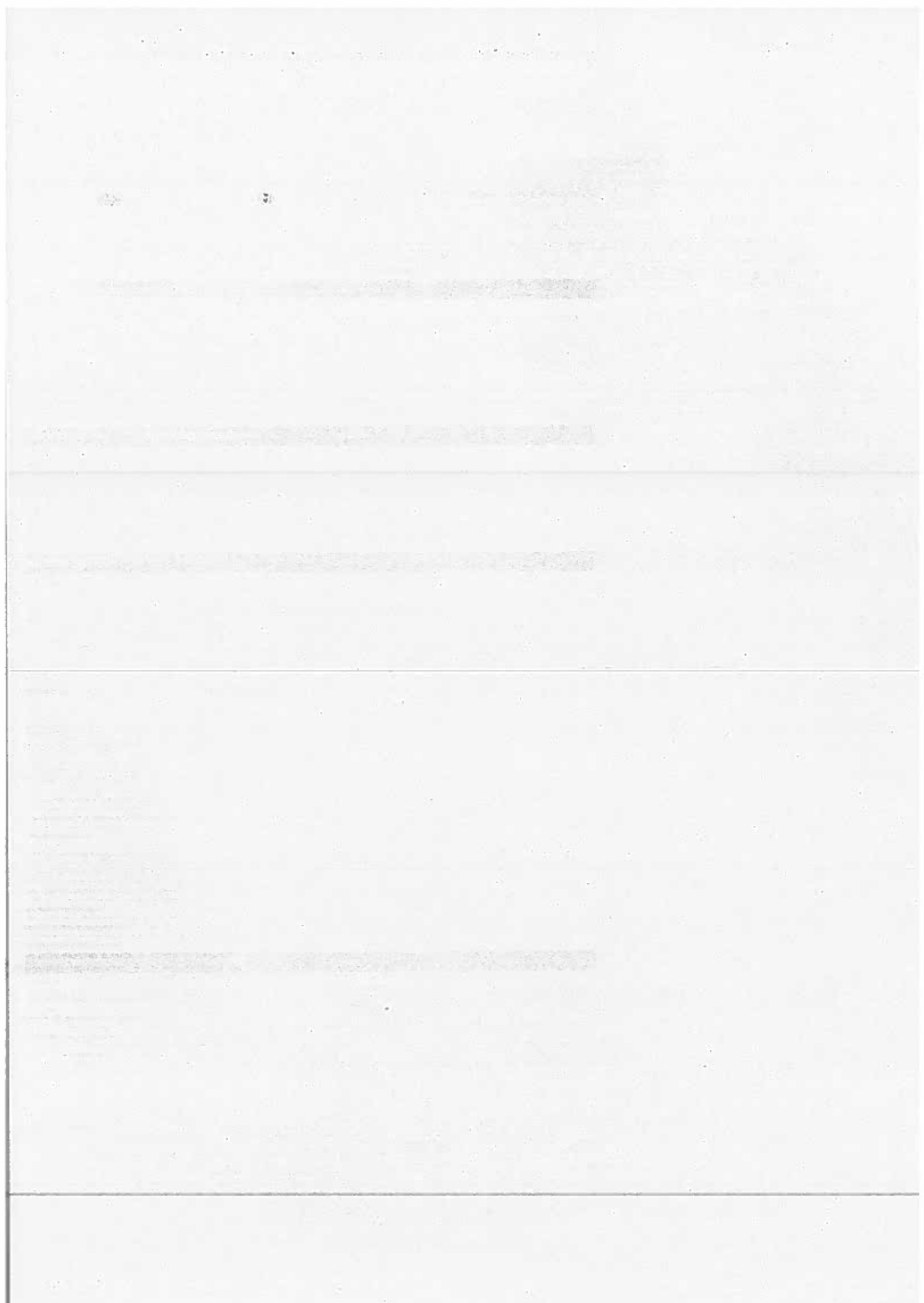





# MODELLO 730-3 redditi 2017

prospetto di liquidazione relativo alla assistenza fiscale prestata

Modello N. 1

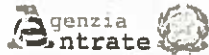

730 rettificativo

730 integrativo

Impegno ad informare il contribuente di eventuali comunicazioni dell'Agenzia delle Entrate relative alla presente dichiarazione

Comunicazione dati rettificati CAF o professionista

Sostituto, CAF o professionista non delegato

**SOSTITUTO D'IMPOSTA O C.A.F. O PROFESSIONISTA ABILITATO**

CODICE FISCALE

COGNOME E NOME O DENOMINAZIONE

N. ISCRIZIONE ALBO DEI CAF

RESPONSABILE ASSISTENZA FISCALE

DICHIARANTE

FMNRC68H13F205J

FUMANTE ENRICO

CONIUGE DICHIARANTE

## RIEPILOGO DEI REDDITI

	DICHIARANTE	CONIUGE
1 REDDITI DOMINICALI	.00	.00
2 REDDITI AGRARI	.00	.00
3 REDDITI DEI FABBRICATI	.00	.00
4 REDDITI DI LAVORO DIPENDENTE E ASSIMILATI	40.391,00	.00
5 ALTRI REDDITI	.00	.00
6 IMPONIBILE CEDOLARE SECCA	.00	.00
7 Reddito abitazione principale e pertinenze (non soggette a IMU)	391,00	.00

## CALCOLO DEL REDDITO IMPONIBILE E DELL'IMPOSTA LORDA

	DICHIARANTE	CONIUGE
11 REDDITO COMPLESSIVO	40.782,00	.00
12 Deduzione abitazione principale e pertinenze (non soggette a IMU)	391,00	.00
13 ONERI DEDUCIBILI	.00	.00
14 REDDITO IMPONIBILE	40.391,00	.00
15 Compensi per attività sportiva dilettantistica con ritenuta e titolo d'imposta	.00	.00
16 IMPOSTA LORDA	11.669,00	.00

## CALCOLO DETRAZIONI E CREDITI D'IMPOSTA

	DICHIARANTE	CONIUGE
21 Detrazione per coniuge a carico	.00	.00
22 Detrazione per figli a carico	601,00	.00
23 Ulteriore detrazione per figli a carico	.00	.00
24 Detrazione per altri familiari a carico	.00	.00
25 Detrazione per redditi di lavoro dipendente	529,00	.00
26 Detrazione per redditi di pensione	.00	.00
27 Detrazione per redditi assimilati a quelli di lavoro dipendente e altri redditi	.00	.00
28 Detrazione oneri ed erogazioni liberali	388,00	.00
29 Detrazione spese per interventi di recupero del patrimonio edilizio e per misure antisismiche	139,00	.00
30 Detrazione spese arredo immobili ristrutturati	.00	.00
31 Detrazione spese per interventi di risparmio energetico	.00	.00
32 Detrazione spese arredo immobili giovani coppie	.00	.00
33 Detrazione IVA per acquisto abitazione classe energetica A o B	.00	.00
37 Detrazioni inquilini con contratto di locazione e affitto terreni agricoli ai giovani	.00	.00
38 Altre detrazioni d'imposta	.00	.00
41 Credito d'imposta per il riacquisto della prima casa	.00	.00
42 Credito d'imposta per l'incremento dell'occupazione	.00	.00
43 Credito d'imposta reintegro anticipazioni fondi pensione	.00	.00
44 Credito d'imposta per mediazioni	.00	.00
45 Credito d'imposta per negoziazione e arbitro	.00	.00
48 TOTALE DETRAZIONI E CREDITI D'IMPOSTA	1.657,00	.00

## CALCOLO DELL'IMPOSTA NETTA E DEL RIGO DIFFERENZA

	DICHIARANTE	CONIUGE
50 IMPOSTA NETTA	10.012,00	.00
51 Credito d'imposta per altri immobili - Sicilia, Abruzzo	.00	.00
52 Credito d'imposta per l'abitazione principale - Sicilia, Abruzzo	.00	.00
53 Credito d'imposta per imposte pagate all'estero	.00	.00
54 Crediti d'imposta per erogazioni cultura	.00	.00
55 Crediti d'imposta per erogazioni scuole	.00	.00
56 Crediti d'imposta per videosorveglianza	.00	.00
57 Crediti d'imposta per canoni non percepiti	.00	.00
58 Crediti residui per detrazioni incassate	.00	.00
59 RITENUTE	10.042,00	.00
60 DIFFERENZA	-30,00	.00

Realizzato con tecnologia SMART FORMS - www.smartforms.com - DATA PRINT GRAFIK

CONFORME AL PROVVEDIMENTO AGENZIA DELLE ENTRATE DEL 15/01/2018

Codice fiscale FMNRC68H13F205J Cognome e nome FUMANTE ENRICO

ECCEDENZA, ACCONTI E ALTRE RETTIFICHE		DICHIARANTE	CONIUGE
61	ECCEDENZA DELL'IRPEF RISULTANTE DALLI PRECEDENTI DICHIARAZIONI	.00	.00
62	ACCONTI VERSATI	.00	.00
63	Restituzione bonus fiscale e straordinario	.00	.00
64	Detrazioni e crediti già rimborsati dal sostituto	.00	.00
66	Bonus IRPEF spettante	.00	.00
67	Bonus IRPEF non spettante in dichiarazione	.00	.00
68	Restituzione Bonus IRPEF non spettante	.00	.00
CALCOLO DELLE ADDIZIONALI REGIONALE E COMUNALE ALL'IRPEF		DICHIARANTE	CONIUGE
71	REDDITO IMPOSIBILE	40.391,00	.00
72	ADDITIONALE REGIONALE ALL'IRPEF DOVUTA	594,00	.00
73	ADDITIONALE REGIONALE ALL'IRPEF RISULTANTE DALLA CERTIFICAZIONE	587,00	.00
74	ECCEDENZA DELL'ADDITIONALE REGIONALE ALL'IRPEF PRECEDENTE DICHIARAZIONE	.00	.00
75	ADDITIONALE COMUNALE ALL'IRPEF DOVUTA	323,00	.00
76	ADDITIONALE COMUNALE ALL'IRPEF RISULTANTE DALLA CERTIFICAZIONE E/O VERSATA	324,00	.00
77	ECCEDENZA ADDIZIONALE COMUNALE ALL'IRPEF PRECEDENTE DICHIARAZIONE	.00	.00
78	ACCONTO ADDIZIONALE COMUNALE ALL'IRPEF 2018	97,00	.00
79	ACCONTO ADDIZIONALE COMUNALE ALL'IRPEF 2018 RISULTANTE DALLA CERTIFICAZIONE	93,00	.00
CEDOLARE SECCA LOCAZIONI		DICHIARANTE	CONIUGE
80	CEDOLARE SECCA DOVUTA	.00	.00
81	DIFFERENZA	.00	.00
82	ECCEDENZA CEDOLARE SECCA RISULTANTE DALLA PRECEDENTE DICHIARAZIONE	.00	.00
83	ACCONTI CEDOLARE SECCA VERSATI PER IL 2017	.00	.00

LIQUIDAZIONE DELLE IMPOSTE DEL DICHIARANTE	Codice Regione/ Comune	CREDITI				DEBITI	
		Importi non rimborsabili	Credito	di cui da utilizzare in compensazione con F24	di cui da rimborsare	Importi da non versare	Importi da trattenere/versare
91	IRPEF	.00	30,00	.00	30,00	.00	.00
92	ADDITIONALE REGIONALE IRPEF	.00	.00	.00	.00	7,00	.00
93	ADDITIONALE COMUNALE IRPEF	1,00	.00	.00	.00	.00	.00
94	PRIMA RATA DI ACCONTO IRPEF PER IL 2018						.00
95	SECONDA O UNICA RATA DI ACCONTO IRPEF PER IL 2018						.00
96	ACCONTO 20% REDDITI TASSAZIONE SEPARATA					.00	.00
97	ACCONTO ADDIZIONALE COMUNALE 2018						.00
98	IMPOSTA SOSTITUTIVA PREMI DI RISULTATO E WELFARE AZIENDALE					.00	.00
99	CEDOLARE SECCA LOCAZIONI	.00	.00	.00	.00	.00	.00
100	PRIMA RATA ACCONTO CEDOLARE SECCA 2018						.00
101	SECONDA O UNICA RATA ACCONTO CEDOLARE SECCA 2018						.00

LIQUIDAZIONE DELLE IMPOSTE DEL CONIUGE	Codice Regione/ Comune	CREDITI				DEBITI	
		Importi non rimborsabili	Credito	di cui da utilizzare in compensazione con F24	di cui da rimborsare	Importi da non versare	Importi da trattenere/versare
111	IRPEF	.00	.00	.00	.00	.00	.00
112	ADDITIONALE REGIONALE IRPEF	.00	.00	.00	.00	.00	.00
113	ADDITIONALE COMUNALE IRPEF	.00	.00	.00	.00	.00	.00
114	PRIMA RATA DI ACCONTO IRPEF PER IL 2018						.00
115	SECONDA O UNICA RATA DI ACCONTO IRPEF PER IL 2018						.00
116	ACCONTO 20% REDDITI TASSAZIONE SEPARATA					.00	.00
117	ACCONTO ADDIZIONALE COMUNALE 2018						.00
118	IMPOSTA SOSTITUTIVA PREMI DI RISULTATO E WELFARE AZIENDALE					.00	.00
119	CEDOLARE SECCA LOCAZIONI	.00	.00	.00	.00	.00	.00
120	PRIMA RATA ACCONTO CEDOLARE SECCA 2018						.00
121	SECONDA O UNICA RATA ACCONTO CEDOLARE SECCA 2018						.00

Realizzato con tecnologia SMART FORMS - www.smartforms.com - DATA PRINT GRAFIK

CONFORME AL PROVVEDIMENTO AGENZIA DELLE ENTRATE DEL 150/2018

Codice fiscale FMNRC88H13F205J Cognome e nome FUMANTE ENRICO



ALTRI DATI		1 DICHIARANTE	2 CONIUGE
130	Residuo credito d'imposta per erogazione cultura	.00	.00
131	Residuo credito d'imposta per il riacquisto della prima casa da utilizzare in compensazione	.00	.00
132	Residuo credito d'imposta per l'incremento dell'occupazione da utilizzare in compensazione	.00	.00
133	Residuo credito d'imposta per l'abitazione principale - Sistema Abruzzo	.00	.00
134	Residuo credito d'imposta reintegro anticipazioni fondi pensione	.00	.00
135	Residuo credito d'imposta per mediazioni	.00	.00
138	Totale spese sanitarie rateizzate nella presente dichiarazione (nghi E1, E2 e E3)	.00	.00
137	Reddito di riferimento per agevolazioni fiscali (con imponibile cedolare secca locazioni)	40.782,00	.00
138	ACCONTO IRPEF 2018	.00	.00
139	CASI PARTICOLARI		
	Reddito complessivo	.00	.00
	Importo su cui calcolare l'acconto	.00	.00
141	ACCONTI 2018 COMPENSATI	.00	.00
142	INTERAMENTE	.00	.00
143	NEL MOD. 730/2018	.00	.00
	Prima rata acconto IRPEF	.00	.00
	Acconto addizionale comunale	.00	.00
	Prima rata acconto cedolare secca	.00	.00

		Anno	Totale credito utilizzato	Stato	Credito utilizzato		Credito utilizzato	
					Stato			
145	Crediti per imposte pagate all'estero	1	.00	3	4	.00	5	.00
146			.00			.00		.00
147	Redditi fondiari non imponibili					.00		.00
148	Reddito abitazione principale e pertinenza (soggette a IMU)					.00		.00
149	Residuo deduzione somme restituite					.00		.00
150	Residuo erogazioni scuola					.00		.00
151	Residuo credito d'imposta per negoziazione e arbitrato					.00		.00
152	Residuo credito d'imposta per videosorveglianza					.00		.00
160	Credito d'imposta per erogazione cultura					.00		.00
	DICHIARANTE	Rata 2016	1	.00	Rata 2017	2	.00	
	CONIUGE DICHIARANTE	Rata 2016		.00	Rata 2017		.00	

**RISULTATO DELLA LIQUIDAZIONE**

MOD. 730 ORDINARIO - IMPORTI DA TRATTENERE O DA RIMBORSARE							
	RICHIESTA DI RATEIZZAZIONE DEI VERSAMENTI DI SALDO E DEGLI EVENTUALI ACCONTI IN			RATE	SALDO E PRIMO ACCONTO	SECONDO O UNICO ACCONTO	
161	IMPORTO CHE SARA' TRATTENUTO DAL DATORE DI LAVORO O DALL'ENTE PENSIONISTICO IN BUSTA PAGA				140,00		618,00
	Saldo e primo acconto nel mese di luglio (agosto/settembre per i pensionati). Secondo o unico acconto nel mese di novembre						
	Nel caso di richiesta di rateizzazione il saldo ed il primo acconto saranno ripartiti in base al numero di rate richiesto						
162	IMPORTO DA VERSARE CON IL MOD. F24 (dipendenti senza sostituto).				.00		.00
	Saldo e primo acconto nel mese di giugno. Secondo o unico acconto nel mese di novembre.						
	Per il dettaglio delle imposte da versare vedere i nghi da 231 a 245						
163	IMPORTO CHE SARA' RIMBORSATO DAL DATORE DI LAVORO O DALL'ENTE PENSIONISTICO IN BUSTA PAGA						.00
	Nel mese di luglio (agosto/settembre per i pensionati)						
164	IMPORTO CHE SARA' RIMBORSATO DALL'AGENZIA DELLE ENTRATE (dipendenti senza sostituto)						.00

MOD 730 INTEGRATIVO - IMPORTI DA RIMBORSARE						
	1 CODICE REGIONE/COMUNE	2 RIMBORSO DICHIARANTE	3 CODICE REGIONE/COMUNE	4 RIMBORSO CONIUGE	TOTALE	
171	IRPEF	.00		.00	.00	
172	ADDITIONALE REGIONALE IRPEF	.00		.00	.00	
173	ADDITIONALE COMUNALE IRPEF	.00		.00	.00	
174	ACCONTO 20% REDDITI TASSAZIONE SEPARATA	.00		.00	.00	
175	IMPOSTA SOSTITUTIVA PREMI DI RISULTATO	.00		.00	.00	
176	CECOLARE SECCA LOCAZIONI	.00		.00	.00	
178	IMPORTO CHE SARA' RIMBORSATO DAL DATORE DI LAVORO O DALL'ENTE PENSIONISTICO IN BUSTA PAGA					.00
179	IMPORTO CHE SARA' RIMBORSATO DALL'AGENZIA DELLE ENTRATE (dipendenti senza sostituto)					.00

Realizzato con tecnologia SMART FORMS - www.smartforms.com - DATA PRINT GRAFIK

CONFORME AL PROVVEDIMENTO AGENZIA DELLE ENTRATE DEL 15/01/2018

Codice fiscale FMNRC68H13F205J Cognome e nome FUMANTE ENRICO

## DATI PER LA COMPILAZIONE DEL MODELLO F24

CREDITI DA UTILIZZARE IN COMPENSAZIONE MOD F24		1	2	3	4	5	
		CODICE TRIBUTO	ANNO DI RIFERIMENTO	CODICE REGIONE/COMUNE	CREDITO (DA QUADRO I)	DIPENDENTI SENZA SOSTITUTO (credito non superiore a 12 euro)	
DICHIARANTE	191	IRPEF	4001	2017	.00	.00	
	192	ADDITIONALE REGIONALE IRPEF	3801	2017	.00	.00	
	193	ADDITIONALE COMUNALE IRPEF	3844	2017	.00	.00	
	194	CEDOLARE SECCA LOCAZIONI	1842	2017	.00	.00	
	195	SOLO MOD. 730 INTEGRATIVO	ACCONTO 20% TASSAZIONE SEPARATA	4200	2017	.00	.00
	196		IMPOSTA SOSTITUTIVA PREMI DI RISULTATO	1816	2017	.00	.00
	198	TOTALE			.00	.00	
	CREDITI DA UTILIZZARE IN COMPENSAZIONE MOD F24		1	2	3	4	5
		CODICE TRIBUTO	ANNO DI RIFERIMENTO	CODICE REGIONE/COMUNE	CREDITO (DA QUADRO I)	DIPENDENTI SENZA SOSTITUTO (credito non superiore a 12 euro)	
CONIUGE	211	IRPEF	4001	2017	.00	.00	
	212	ADDITIONALE REGIONALE IRPEF	3801	2017	.00	.00	
	213	ADDITIONALE COMUNALE IRPEF	3844	2017	.00	.00	
	214	CEDOLARE SECCA LOCAZIONI	1842	2017	.00	.00	
	215	SOLO MOD. 730 INTEGRATIVO	ACCONTO 20% TASSAZIONE SEPARATA	4200	2017	.00	.00
	216		IMPOSTA SOSTITUTIVA PREMI DI RISULTATO	1816	2017	.00	.00
	218	TOTALE			.00	.00	
	IMPORTI DA VERSARE MOD F24 (730 DIPENDENTI SENZA SOSTITUTO)						
IMPORTI DA VERSARE - GIUGNO							
231	IRPEF	4001	2017		.00		
232	ADDITIONALE REGIONALE IRPEF	3801	2017		.00		
233	ADDITIONALE COMUNALE IRPEF	3844	2017		.00		
234	PRIMA RATA ACCONTO IRPEF 2018	4033	2018		.00		
235	ACCONTO 20% TASSAZIONE SEPARATA	4200	2017		.00		
236	ACCONTO ADDIZIONALE COMUNALE 2018	3843	2018		.00		
237	IMPOSTA SOSTITUTIVA PREMI DI RISULTATO	1816	2017		.00		
238	CEDOLARE SECCA LOCAZIONI	1842	2017		.00		
239	PRIMA RATA ACCONTO CEDOLARE SECCA 2018	1840	2018		.00		
241	Importi relativi ai coniugi con domicilio diverso dal dichiarante	ADDITIONALE REGIONALE IRPEF	3801	2017	.00		
242		ADDITIONALE COMUNALE IRPEF	3844	2017	.00		
243		ACCONTO ADDIZIONALE COMUNALE 2018	3843	2018	.00		
IMPORTI DA VERSARE - NOVEMBRE							
244	SECONDA O UNICA RATA ACCONTO IRPEF 2018	4034	2018		.00		
245	SECONDA O UNICA RATA ACCONTO CEDOLARE SECCA 2018	1841	2018		.00		

Realizzato con tecnologia SMART FORMS - www.smartforms.com - DATA PRINT GRAFIK

CONFORME AL PROVVEDIMENTO AGENZIA DELLE ENTRATE DEL 15/01/2018

Codice fiscale F44NRC68H13F205J Cognome e nome FUMANTE ENRICO